

ROMÂNIA
JUDEȚUL TIMIȘ
CONSILIUL LOCAL AL COMUNEI
TOMNATIC

PROIECT

HOTĂRĂREA nr. 16
din data de 23.12.2020

**privind însușirea și aprobarea Registrului local al spațiilor verzi aparținând
comunei Tomnatic , județul Timiș**

Consiliul Local al comunei Tomnatic , județul Timiș ;

Văzând referatul de aprobare prezentat de către Primarul comunei Tomnatic , prin care se pune în vedere necesitatea însușirii și aprobării Registrului local al spațiilor verzi aparținând comunei Tomnatic , județul Timiș ;

Având în vedere prevederile **art. 16** și **art. 17** din **Legea nr. 24 / 2007 , republicată** , cu modificările și completările ulterioare ;

Ținând cont de prevederile **Ordinului nr. 1.549** din **2008** privind aprobarea Normelor tehnice pentru elaborarea Registrului local al spațiilor verzi din intravilanul localităților , cu modificările și completările ulterioare , emis de către Ministrul Dezvoltării , Lucrărilor Publice și Locuințelor ;

În conformitate cu prevederile **art. 129 alin. (1) , alin. (2) lit. b) , lit. c) și lit. d) , alin. (7) lit. i) și alin. (14)** din **O.U.G. nr. 57 / 2019** privind Codul administrativ , cu modificările și completările ulterioare ;

În temeiul prevederilor **art. 139 și art. 196 alin. (1) lit. a)** din **O.U.G. nr. 57 / 2019** privind Codul administrativ , cu modificările și completările ulterioare

HOTĂRĂȘTE :

ART.1 Se însușește și se aprobă Registrul local al spațiilor verzi aparținând comunei Tomnatic , județul Timiș , conform **anexei** la prezenta Hotărâre , **anexă** ce face parte integrantă din prezenta Hotărâre .

ART.2 Se împuternicește domnul **Taciuc Vasile** , în calitate de **Viceprimar al comunei Tomnatic** și domnul **Alexa Florin** , având funcția de **referent III principal** în cadrul Compartimentului Agricol al aparatului de specialitate al Primarului comunei Tomnatic , în vederea organizării , conducerii și actualizării Registrului local al spațiilor verzi aparținând comunei Tomnatic , județul Timiș , în conformitate cu prevederile stipulate în actele normative în vigoare , cu incidență în domeniul în cauză .

ART.3 Registrul local al spațiilor verzi aparținând comunei Tomnatic , județul Timiș , va fi avut în vedere la întocmirea documentațiilor de urbanism precum și la eliberarea certificatelor de urbanism , a autorizațiilor de construire și a autorizațiilor de desființare , pe raza administrativ – teritorială a comunei Tomnatic , județul Timiș .

ART.4 Cu aducere la îndeplinire a prezentei Hotărâri se încredințează Primarul comunei Tomnatic , Viceprimarul comunei Tomnatic , Compartimentul Agricol , Compartimentul Urbanism și Compartimentul Financiar – Contabil , Resurse Umane , Impozite și Taxe din cadrul aparatului de specialitate al Primarului comunei Tomnatic .

ART.5 Prezenta Hotărâre se comunică :

-Instituției Prefectului – Județul Timiș – Serviciul Controlul Legalității , Aplicării Actelor cu Caracter Reparativ și Contencios – Administrativ ;

- Domnului Primar al comunei Tomnatic ;
- Domnului Viceprimar al comunei Tomnatic ;
- Compartimentului Urbanism ;
- Compartimentului Agricol ;
- Compartimentului Financiar – Contabil , Resurse Umane , Impozite si Taxe :
- Se va afișa .

**INIȚIATOR PROIECT DE HOTĂRÂRE
PRIMAR ,
VASIU STOIAN**

**AVIZAT
SECRETAR GENERAL ,
JR. CIORNEI CALIN**

F CA àB=5`
>l 89 l @H=A =`
7CBG=@-l @@C75@5@7CA l B9='HCA B5H=7`

DF C=97H`

5bYl "U<ch f|fYU'bf""%* 'X]b'&' "%&"&\$&\$`

COMUNA TOMNATIC

JUD. TIMIS

REGISTRUL LOCAL AL SPATIILOR VERZI DIN COMUNA TOMNATIC JUD. TIMIS



Beneficiar: COMUNA TOMNATIC

Executant

Intocmit Expert S.E.A. diplomat ecolog

Ec.

Aprobat Primar

2020



MINISTERUL MEDIULUI,
APELOR ȘI PĂDURILOR

CERTIFICAT DE ÎNREGISTRARE

În conformitate cu prevederile Ordonanței de urgență a Guvernului nr. 195/2005 privind protecția mediului, aprobată cu modificări și completări prin Legea 265/2006, cu modificările și completările ulterioare și ale Ordinului ministrului mediului nr. 1026/2009 privind condițiile de elaborare a rapoartelor de mediu, rapoartelor privind impactul asupra mediului, bilanțurilor de mediu, rapoartelor de amplasament, rapoartelor de securitate și studiilor de evaluare adecvată.

În urma analizei solicitării depuse și informațiilor furnizate și susținute în procedura de înregistrare de:

BĂLAN ADRIAN

cu domiciliul în: Pașcani, Str. N. Iorga, nr. 5, bl. VI, sc. A, et.parter, ap.1, județul Iași
Telefon: 0230 760 424, Mobil: 0743919741/0734534616
Email: ecologic_amb@yahoo.com
CNP 1571213224493

persoana fizică este înscrisă în *Registrul Național al elaboratorilor de studii pentru protecția mediului la poziția nr. 673* pentru

RM	<input checked="" type="checkbox"/>
RIM	<input checked="" type="checkbox"/>
BM	<input checked="" type="checkbox"/>
RA	<input type="checkbox"/>
RS	<input checked="" type="checkbox"/>
EA	<input checked="" type="checkbox"/>

Emis la data de: 03.02.2016
Valabil până la data de : 03.02.2021

PREȘEDINTELE COMISIEI DE ÎNREGISTRARE

Corina LUPU
SECRETAR DE STAT



Sat Tomnatic

3. Cuprins

INTRODUCERE	5
CENTRALIZATOR SPATII VERZI	9
REPREZENTARE PROCENTUALA.....	10
SUPRAFATA DE SPATIU VERDE AMENAJAT PE CAP DE LOCUITOR.....	11
SUPRAFATA DE SPATIU VERDE CE URMEAZA A FI AMENAJAT PE CAP DE LOCUTOR	11
CENTRALIZATOR ARBORI	12
1. SCUARURI	14
2. PARCURI	17
3. TERENURI LIBERE NEPRODUCTIVE	18
4. SPATII VERZI AFERENTE DOTARILOR PUBLICE	22
5. BAZE SPORTIVE	49
6. SPATII VERZI CU FOLOSINTA SPECIALIZATA – CIMITIRE.....	53
7. SPATII VERZI PENTRU AGREMENT.....	68
8. FASII PLANTATE IN LUNGUL STRAZILOR	69
9. SPATII VERZI PENTRU PROTECTIA CURSURILOR DE APA	281

INTRODUCERE

Considerente legislative privind spațiile verzi

În conformitate cu prevederile alin. (1) al articolului 18 din Legea nr.24/2007 privind reglementarea și administrarea spațiilor verzi din zonele urbane, autoritățile administrației publice locale au obligația să țină evidența spațiilor verzi de pe teritoriul unităților lor administrative și în acest scop înființează Registrele locale ale spațiilor verzi.

În conformitate cu prevederile O.U.G. nr. 114/2007 **Registrul Local al Spațiilor Verzi** va determina o bună gestionare a potențialului spațiilor verzi cu implicații asupra calității vieții, asigurând crearea unui sistem de monitorizare a spațiilor verzi și a terenurilor degradate, ce pot fi recuperate ca spații verzi, în vederea asigurării calității factorilor de mediu și stării de sănătate a populației.

Evidența spațiilor verzi are drept scop organizarea folosirii raționale a acestora, a regenerării și protecției lor eficiente, cu exercitarea controlului sistematic al schimbărilor calitative și cantitative, asigurarea întreprinderilor, instituțiilor, organizațiilor și cetățenilor cu informații despre spațiile verzi.

Principalele obiective asigurate prin elaborarea Registrelor locale ale spațiilor verzi sunt:

- a) protecția și conservarea spațiilor verzi pentru menținerea biodiversității lor;
- b) menținerea și dezvoltarea funcțiilor de protecție a spațiilor verzi privind apele, solul, schimbările climatice, menținerea peisajelor în scopul ocrotirii sănătății populației, protecției mediului și asigurării calității vieții;
- c) regenerarea, extinderea, ameliorarea compoziției și a calității spațiilor verzi;
- d) elaborarea și aplicarea unui complex de măsuri privind aducerea și menținerea spațiilor verzi în starea corespunzătoare funcțiilor lor;
- e) identificarea zonelor deficitare și realizarea de lucrări pentru extinderea suprafețelor acoperite cu vegetație;
- f) extinderea suprafețelor ocupate de spații verzi, prin includerea în categoria spațiilor verzi publice a terenurilor cu potențial ecologic sau sociocultural.

Registrul local al spațiilor verzi este o documentație complexă care se întocmește pentru evidența spațiilor verzi din întregul teritoriu intravilan al localităților urbane care se constituie ca un sistem informațional și cuprinde: inventarierea, evidențierea tipului de proprietate și a modului de administrare, descrierea caracteristicilor cantitative și calitative ale vegetației, planuri în format electronic.

Executarea lucrărilor de identificare, cartografiere, măsurare și reprezentare a spațiilor verzi din intravilan s-au realizat pe baza informațiilor furnizate de administrația publică locală, a ortofotoplanurilor și Arcgis.

Inventarierea spațiilor verzi se realizează prin identificare, măsurare și reprezentarea spațiilor verzi din intravilan sub aspect tehnic și juridic, precum și sub aspectul descrierii și stabilirii caracteristicilor cantitative și calitative ale vegetației de pe aceste terenuri.

Registrul local al spațiilor verzi din intravilanul localităților trebuie corelat cu prevederile planurilor urbanistice generale și ale regulamentelor de urbanism întocmite conform Legii nr. 350/2001 privind amenajarea teritoriului și urbanismul cu modificările și completările ulterioare.

Referitor la spațiile verzi, trebuie să se țină cont de faptul că, în acord cu prevederile OUG 195/2005, “schimbarea destinației terenurilor amenajate ca spații verzi și / sau prevăzute ca atare în documentațiile de urbanism, reducerea suprafețelor acestora ori strămutarea lor este interzisă, indiferent de regimul juridic al acestora”.

Conform Legii 24/2008, Art. 18 alineat 4, Schimbarea destinației terenurilor înregistrate în registrul local al spațiilor verzi se poate face numai pentru lucrări de utilitate publică, stabilite în baza documentațiilor de urbanism, aprobate conform legislației în vigoare.

ART. 18 (1) Răspunderea pentru reducerea suprafețelor spațiilor verzi revine autorităților administrației publice centrale și locale, precum și tuturor persoanelor fizice și juridice.

(2) Autoritățile administrației publice centrale și locale prevăd în bugetele proprii fonduri pentru îndeplinirea obligațiilor privind spațiile verzi.

(3) Înstrăinarea și atribuirea terenurilor cu spații verzi se efectuează în condițiile prevăzute de lege, cu păstrarea destinației de spațiu verde.

(4) Schimbarea destinației terenurilor înregistrate în registrul local al spațiilor verzi se poate face numai pentru lucrări de utilitate publică, stabilite în baza documentațiilor de urbanism, aprobate conform legislației în vigoare.

(5) Este interzisă schimbarea destinației, reducerea suprafețelor ori strămutarea spațiilor verzi definite de prezenta lege.

(6) Prin excepție de la prevederile alin. (5), este permisă schimbarea destinației spațiilor verzi în vederea realizării unor lucrări de utilitate publică, astfel cum acestea sunt prevăzute de Legea nr. 33/1994 privind exproprierea pentru cauză de utilitate publică, republicată, altele decât cele privind construcțiile locuințelor sociale, obiectivelor sociale de învățământ, sănătate, protecție și asistență socială, organizațiilor neguvernamentale, precum și administrației publice și autorităților judecătorești.

(7) Prin excepție de la prevederile alin. (5), se pot amplasa pe un spațiu verde: alei pietonale, mobilier urban, amenajări pentru sport, joc și odihnă, construcții pentru expoziții și activități culturale, construcții ușoare cu caracter provizoriu pentru activități de comerț și alimentație publică, grupuri sanitare, spații pentru întreținere, dar numai în baza unei documentații de urbanism pentru întreaga suprafață a spațiului verde și cu

obligatia ca suprafata cumulata a acestor obiective sa nu depaseasca 10% din suprafata totala a spatiului verde.*)

(8) Prin exceptie de la prevederile alin. (5), pepinierele care nu sunt proprietate publica, serele si terenurile amenajate ca gradini zoologice isi pot schimba destinatia, cu conditia transformarii acestora in alte tipuri de spatii verzi.

(9) Terenurile inscrise in cartea funciara ca fiind in categoria curti-construcții, terenuri ce se afla in proprietatea privata a persoanelor fizice sau juridice, nu pot fi inventariate sau declarate ca spatii verzi, in sensul legii, decat dupa indeplinirea procedurii de expropriere conform legislatiei in domeniu.

Obligatiile administratiei publice locale referitoare la spatii verzi:

- conserva și protejează spațiile verzi astfel încât să se asigure suprafața optimă stabilită în reglementările în vigoare;
- *redimensionarea spațiilor verzi* ale domeniului public conf. OUG 114/17.10.2007;

Se va întocmi un program de acțiuni care va conține printre altele, o evaluare a situației existente, stabilirea unor obiective, măsuri concrete de realizare a obiectivelor propuse, surse de finanțare, termene de realizare, monitorizare.

În scopul creșterii și protejării suprafeței spațiilor verzi aparținând domeniului public în intravilanul localităților se propun următoarele:

• Amenajarea spațiilor verzi aflate în proprietate publică:

- amenajarea spațiilor verzi din jurul clădirilor – monument istoric pentru punerea în valoare a acestora;
- amenajarea spațiilor verzi de la instituțiile publice;
- amenajarea de spații de joacă pentru copii la toate grădinițele;

➤ Extinderea suprafeței de spații verzi prin:

- înființarea de aliniamente de spații verzi și arbuști / arbori în zonele de protecție a cimitirelor, a stației de epurare, a rezervoarelor de apă, de-a lungul culoarelor LEA;
- realizarea de perdele de protecție în intravilan, între zonele de locuit și unitățile economice agro – zootehnice și industriale, perdele care să absoarbă și să izoleze mirosurile neplăcute;
- înființarea de perdele verzi de protecție / aliniamente verzi în zona de protecție a drumurilor județene, de-a lungul cursurilor de apă;
- menținerea și întreținerea spațiilor verzi, a aliniamentelor de arbori și a perdelelor stradale;

- amenajarea de spații de joacă pentru copii;

Registrul Local al Spațiilor Verzi vizează:

- a) spațiile verzi situate pe terenurile aparținând domeniului public din intravilanul localității;
- b) terenurile degradate din intravilanul localității posibil să fie reabilitate și reamenajate ca spații verzi;
- c) arbori izolați (diametru, înălțime) plantați pe lângă arterele de circulație, pe terenurile instituțiilor de învățământ, ansamblurilor de locuințe, lăcașuri de cult, cimitire, etc.;
- d) arbori ocrotiți, indiferent de starea de sănătate și dimensiunile acestora. cu privire la situația existentă, pentru a permite utilizarea rațională a acestora.

Registrul local al spațiilor verzi, are astfel implicații asupra calității vieții, asigurând pe lângă crearea unui sistem de monitorizare a spațiilor verzi și a vegetației arborescente existente în intravilanul comunei Tomnatic, inventarierea terenurilor degradate, care pot fi reconvertite în spații verzi, fapt ce contribuie la creșterea calității vieții în cadrul comunității locale.

În conformitate cu Ordinul nr. 1466/2010 privind Normele tehnice pentru elaborarea Registrului local al spațiilor verzi, acestea vor cuprinde un set de date, informații și planuri privind identificarea terenurilor definite ca spații verzi și a celor degradate, posibil de a fi reabilitate ca spații verzi, cu identificarea stării de viabilitate a vegetației de pe aceste terenuri, a caracteristicilor ei, a indicilor de cantitate și calitate aferenți.

Sunt considerate spații verzi următoarele tipuri de terenuri, existente în intravilanul localităților:

a) spații verzi cu acces public nelimitat:

- **scuar:** spațiu verde amenajat amplasat în jurul unor dotări publice, în incintele unităților economice, social-culturale, de învățământ, amenajărilor sportive, de agrement pentru copii și tineret sau în alte locații, conform art.2 litera a) din Legea nr. 24/2007 ;
- **grădină publică:** spațiu verde amenajat, cu dotări pentru odihnă, în suprafață de maxim 1 ha;
- **parc:** spațiu verde amenajat format dintr-un cadru vegetal specific și eventual, dotări și echipări destinate activităților cultural-educative, sportive sau recreative pentru populație, cu suprafață mai mare de 1 ha, conform art. 2 litera b) din Legea nr. 24/2007;
- **parc sportiv;**
- **spații verzi cu caracter utilitar:** de protecție sanitară, de consolidare a unor versanți, zona de baraj a lacurilor;
- **aliniamente plantate în lungul bulevardelor și străzilor;**
- **terenuri libere, neproductive din intravilan:** mlastini, stâncarii, pante, terenuri afectate de alunecări, sărături care pot fi amenajate cu plantații.

b) spații verzi cu acces limitat:

- **aferele dotărilor publice:** creșe, grădinițe, școli, unități sanitare sau de protecție socială, instituții culturale, edificii de cult etc. cimitire;
- **baze sau parcuri sportive pentru practicarea sportului de performanță;**
- **sere, pepiniere.**

În funcție de dreptul de proprietate asupra terenului, spațiile verzi sunt:

- a) publice sau private, spații verzi aparținând domeniului public;
- b) private - spații verzi ce sunt în proprietatea persoanelor fizice sau juridice.

Nu au fost identificate următoarele categorii de spațiu verde:

1. **Parcuri**
2. **Spații verzi de agrement**

În urma inventarierii și a realizării Registrului spațiilor verzi, suprafața de spațiu verde pe cap de locuitor este de **80.48 mp**, iar după amenajarea terenurilor degradate, suprafața de spațiu verde pe cap de locuitor va fi de **80.96 mp**, la o populație de 3,880.00.

Pentru o mai bună inventariere a spațiilor verzi din comuna Tomnatic, acestea au fost clasificate și centralizate, conform tabelului de mai jos:

CENTRALIZATOR SPAȚII VERZI

Nr.crt	Denumire spațiu verde	Suprafața (mp)
1	Scuaruri	836.00
2	Parcuri	0.00
3	Terenuri libere neproductive din intravilan degradate ce pot fi amenajate ca spații verzi	1,862.68
4	Spații verzi cu acces limitat aferente dotărilor publice	23,278.00
5	Spații verzi cu acces limitat (baze sportive)	14,300.00
6	Spații verzi publice cu folosință specializată	38,133.00
7	Spații verzi de agrement	0.00
8	Fasii plantate	184,725.00
9	Spații verzi pentru protecția lacurilor și cursurilor de apă	40,490.00
10	Culoare de protecție față de infrastructura tehnică	10,481.00
	TOTAL SUPRAFAȚA	314,105.68

REPREZENTARE PROCENTUALA

REPREZENTARE PROCENTUALA DIN TOTALUL SUPRAFETEI DE SPATIU VERDE

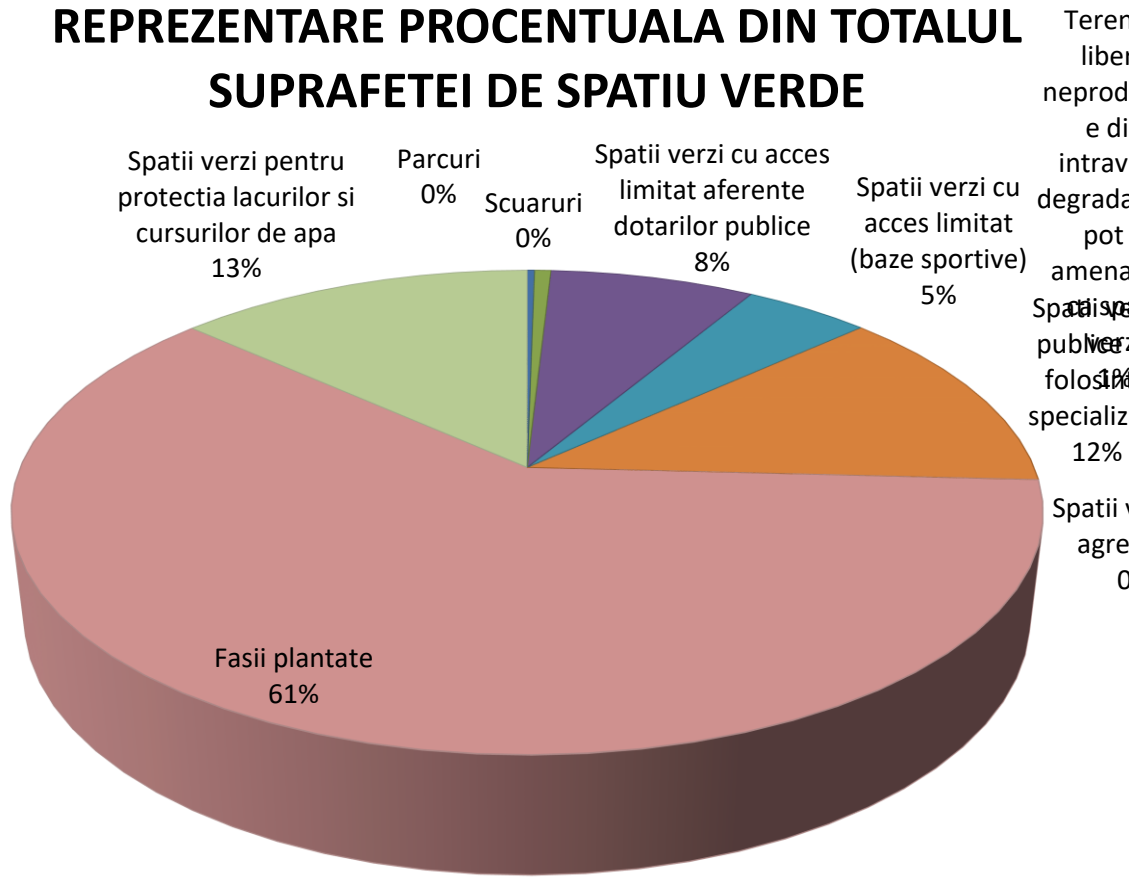

DOMINANTA SPATIILOR VERZI

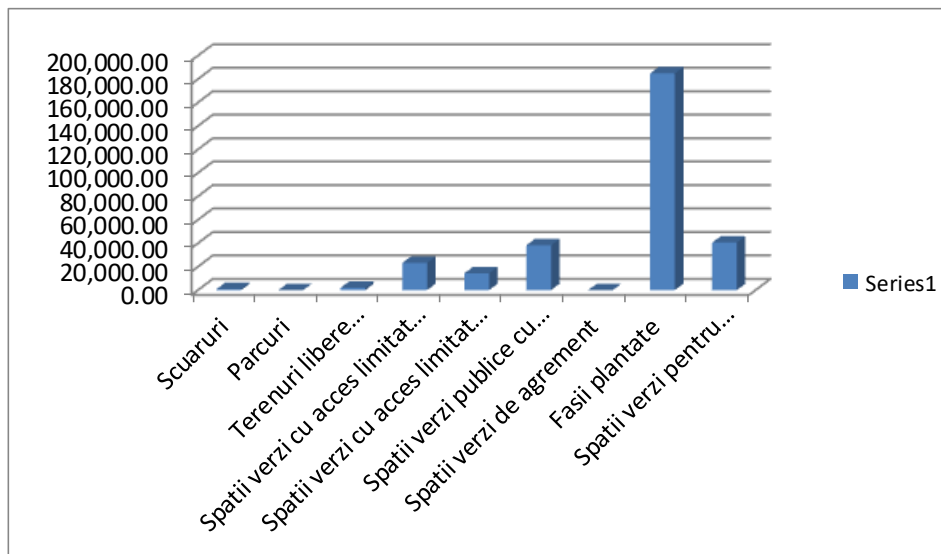

SUPRAFATA DE SPATIU VERDE AMENAJAT PE CAP DE LOCUIITOR

POPULATIE	3,880.00
SPATIU VREDE AMENAJAT PE CAP DE LOCUIITOR IN PREZENT	80.48

SUPRAFATA DE SPATIU VERDE CE URMEAZA A FI AMENAJAT PE CAP DE LOCUIITOR

TOTAL SUPRAFATA SPARIU VERDE AMENAJAT	312,243.00
TERENURI LIBERE NEPRODUCTIVE CE POT FI AMENAJATE CA SPATII VERZI	1,862.68
TOTAL SUPRAFATA SPATII VERZI AMENAJATE	314,105.68
SPATIU VERDE AMENAJAT PE CAP DE LOCUIITOR	80.96

CENTRALIZATOR ARBORI

Specia	Buc.
Catalpa	100
Corcodus	1220
Chiparos	55
Junipersu	196
Mesteacan	50
Molid	15
Platan	2,468
Pin	208
Tei	46
Thuja	718
Thuja nana (rotund)	43
Total arbori	5,119

DISTRIBUTIA PROCENTUALA PE SPECII A ARBORILOR

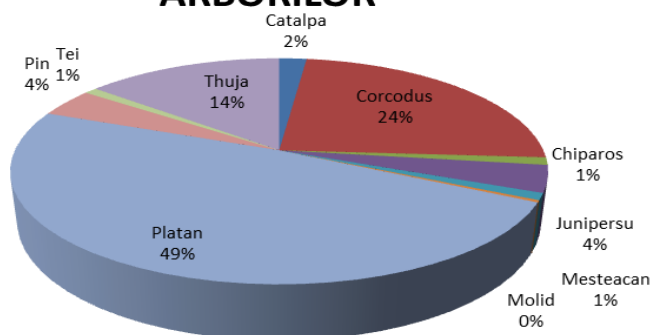

DISTRIBUTIA ARBORILOR PE SPECII DOMINANTE

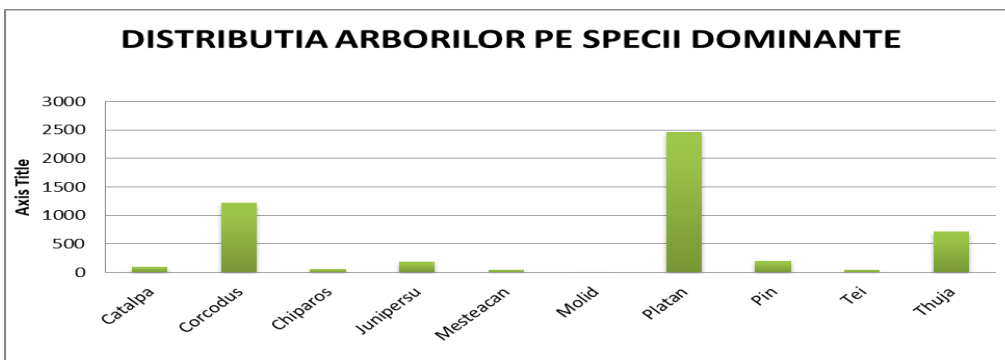

Planuri, harti si documente puse la dispozitie de Primaria comunei Tomnatic ce au stat la baza intocmirii REGISTRULUI LOCAL AL SPATIILOR VERZI

- ORTOFOTOPLAN
- HARTI GIS
- INIS WIEWER A.N.C.P.I. <http://geoportal.ancpi.ro/geoportal/viewer/index.html>

Comisia de verificare:

Nr. crt.	Nume Prenume	Funcția	Semnătura
1	Taciuc Vasile	Președinte	
2	Schaak Romina	Membru	
3	Cristea Ioan	Membru	

INSUSIT DE CONSILIUL LOCAL

PRIN HOTARAREA NR.DIN.....

Primar

1. SCUARURI

Judetul: Timis

Comuna Tomnatic

Cod Siruta: 157567

NR. UNIC	COD CLASIFICARE	Denumirea Bunului	AMPLASAMENT	SUP. MP	REGIM JURIDIC	NR. FISA
1	1.9.45	Monumentul eroilor	Comuna Tomnatic	836.00	Prop. Publica	1
TOTAL				836.00		-

SPATII VERZI CU ACCES PUBLIC NELIMITAT ART. 6 alin. 1 lit. a din ORDIN 1466/2010

Monumentul eroilor

FIȘA SPAȚIULUI VERDE NR. 1

Judetul: Timis

1. SCHIȚA AMPLASAMENTULUI TERENULUI SPAȚIU VERDE

Comuna Tomnatic

Cod Siruta: 157567

2. ADRESA Comuna Tomnatic Spatiu verde



3. DATE DESPRE TERENUL SPAȚIU VERDE

Proprietar/detinator teren spatiu verde	Tip proprietate	Mod administrare	Categoria de folosinta	Regl. urban	Suprafata masurata (mp) Teren		Total Sp. Verde MP	Observatii
					Exclusiv	Indiviziune		
Comuna Tomnatic	Prop. Publica	Adm. Pub.	CC	Spatiu verde	836.00		836.00	

4. DATE PRIVIND CONSTRUCȚIILE EXISTENTE PE TERENUL SPAȚIU VERDE

Nume si prenume proprietar constructii	Tip proprietate	Mod administrare	Numar corp constr.	Cod grupa destinatie	Suprafata construita la sol (mp)	Observatii
Comuna Tomnatic	Prop. Publica	Adm. Pub.	0	CIE	0.00	
Total suprafață ocupată din terenul spațiu verde					0.00	

5. ECHIPAREA EDILITARĂ A TERENULUI

A - APA	C - CANAL	t - ENERGIE TERMICA	E - ENERGIE ELECTRICA	G - GAZ	T - TELEFON
X	X		X		X

6. DATE PRIVIND VEGETAȚIA EXISTENTĂ PE TERENUL SPAȚIU VERDE

NR. UNIC	DENUMIRE	CATEGORIE SP. VERDE	AMPLASAMENT	CAT. DE FOLOSINTA	REGIM JURIDIC	REGLEM URB.
1	Covor vegetal	Cu acces public nelimitat	Comuna Tomnatic	CC	Public	Spatiu verde

SPECII DE ARBORI

0	1	2	3	4	5	6	7	8
AMPLASAMENT	NR. UNIC	SPECIE DE ARBORI	BUC.	DIAM CM	INAL. M	VITALIT	VARSTA	GR. INTR

7. DOCUMENTE EMISE CU PRIVIRE LA TERENUL SPAȚIU VERDE ȘI CONSTRUCȚIILE EXISTENTE

2. PARCURI

Nu exista

Judetul: Timis

Comuna Tomnatic

Cod Siruta: 157567

Nr crt	Cod de clasificare	Denumirea bunului	Elemente de identificare	Sup. MP	Situatia juridica actuala	NR. FISA
1	1.9.61					
			TOTAL	0.00		-

3. TERENURI LIBERE NEPRODUCTIVE

Judetul: Timis

Comuna Tomnatic

Cod Siruta: 157567

Nr.crt	Denumirea bunului	Amplasament	Situatia juridica actuala	Suprafata	Cat. de folosinta	Evaluarea gradului de intretinere	Nr. Fisa
1.	Teren liber	Strada nr 1	Prop. Publica	1,862.68	NR	0	<u>1</u>
TOTAL SUPRAFATA				1,862.68			

Terenurile proprietate publică, degradate, din intravilanul localității, posibil să fie reabilitate și reamenajate ca spații verzi din ORDINUL 1466 /2010)

FIȘA SPAȚIULUI VERDE NR. 1

**TERENURI
DEGRADATE**

Judetul: Timis

Comuna Tomnatic

Cod Siruta: 157567

1. SCHIȚA AMPLASAMENTULUI TERENULUI SPAȚIU VERDE

2. ADRESA

Strada nr 1



3. DATE DESPRE TERENUL SPAȚIU VERDE

Proprietar/detinator teren spatiu verde	Tip proprietate	Mod administrare	Categoria de folosinta	Regl. urban	Suprafata masurata (mp) Teren		Total Sp. Verde MP	Observat ii
					Exclusiv	Indiviziune		
Comuna Tomnatic	Prop. Publica	Adm. Pub.	NR	Teren liber	2,385.00	2,385.00	1,862.68	

4. DATE PRIVIND CONSTRUCȚIILE EXISTENTE PE TERENUL SPAȚIU VERDE

Nume si prenume proprietar constructii	Tip proprietate	Mod administrare	Numar corp constr.	Cod grupa destinatie	Suprafata construita la sol (mp)	Observatii
Comuna Tomnatic	Adm. Pub.	Adm. Pub.	3	CIE	522.32	Cladiri deteriorate necesita demolare
Total suprafață ocupată din terenul spațiu verde					522.32	

5. ECHIPAREA EDILITARĂ A TERENULUI

A - APA	C - CANAL	t - ENERGIE TERMICA	E - ENERGIE ELECTRIC A	G - GAZ	T - TELEFO N
X	X		X		X

6. DATE PRIVIND VEGETAȚIA EXISTENTĂ PE TERENUL SPAȚIU VERDE

NR. UNIC	DENUMIRE	CATEGORIE SP. VERDE	AMPLASAMENT	CAT. DE FOLOSINT A	REGIM JURIDIC	REGLEM URB.
1.	Covor vegetal si cladiri deteriorate	Teren degradat,	Strada nr 1	NR	Privat	Teren liber

SPECII DE ARBORI

0	1	2	3	4	5	6	7	8
AMPLASAMENT	NR. UNIC	SPECIE DE ARBORI	BUC.	DIAM CM	INAL. M	VITALIT	VARST A	GR. INTR
Strada nr 1								

TERENURI DEGRADATE

AMPLASAMENT	SUP. MP	CAT. DE FOLOSINT A	NR. DE ARBORI	EVALUAREA GRADULUI DE INTRETINERE
Strada nr 1	1,862.68	NR	0	Covor vegetal si arbusti. Grad de intretinere 0
TOTAL MP	1,862.68		0	

7. DOCUMENTE EMISE CU PRIVIRE LA TERENUL SPAȚIU VERDE ȘI CONSTRUCȚIILE EXISTENTE

4. SPATII VERZI AFERENTE DOTARILOR PUBLICE

Judetul: Timis

Comuna Tomnatic

Cod Siruta: 157567

Nr.crt	Cod de clasific.	Denumirea bunului	Elemente de identificare	Suprafata Spatiu Verde mp	Categ. de folosinta	Situatia juridica actuala	Nr. Fisa
1	1.6.2	Scoala generala cl I-VIII	Comuna Tomnatic	5,892.00	CC	Prop.publica	<u>1</u>
2	1.6.2	Gradinita cu program prelungit	Comuna Tomnatic	4,505.00	CC	Prop.publica	<u>2</u>
3	1.6.2	Camin Cultural	Comuna Tomnatic	4,797.00	CC	Prop.publica	<u>3</u>
4	1.6.2	Primaria	Comuna Tomnatic	2,364.00	CC	Prop.publica	<u>4</u>
5	1.6.2	Biserica Noua	Comuna Tomnatic	1,002.00	CC	Prop.publica	<u>5</u>
6	1.6.2	Dispensar comunal	Comuna Tomnatic	1,725.00	CC	Prop.publica	<u>6</u>
7	1.6.2	Biserica Catolica	Comuna Tomnatic	2,993.00	CC	Prop.publica	<u>7</u>
			TOTAL	23,278.00			

SPATII VERZI CU ACCES LIMITAT AFERENTE DOTARILOR PUBLICE (ART.6 ALIN 2 (b) din ORDINUL 1466 /2010)

FIȘA SPAȚIULUI VERDE

NR.

1

SP.V DOTARI PUBLICE

Scoala generala cl I-VIII

Judetul: Timis

1. SCHIȚA AMPLASAMENTULUI TERENULUI SPAȚIU VERDE

Comuna Tomnatic

Cod Siruta: 157567

2. ADRESA

Comuna Tomnatic

Spatiu verde



3. DATE DESPRE TERENUL SPAȚIU VERDE

Proprietar/detinator teren spatiu verde	Tip proprietate	Mod administrare	Categoria de folosinta	Regl. urban	Suprafata masurata (mp) Teren		Total Sp. Verde MP	Observatii
					Exclusiv	Indiviziune		
Comuna Tomnatic	Prop. Publica	Adm. Pub.	CC		6,393.00		5,892.00	

4. DATE PRIVIND CONSTRUCȚIILE EXISTENTE PE TERENUL SPAȚIU VERDE

Nume si prenume proprietar constructii	Tip proprietate	Mod administrare	Numar corp constr.	Cod grupa destinatie	Suprafata construita la sol (mp)	Observatii
Scoala generala cl I-VIII	Prop. Publica	Adm. Pub.	3	CIE	501.00	Caldiri
Total suprafață ocupată din terenul spațiu verde					501.00	

5. ECHIPAREA EDILITARĂ A TERENULUI

A - APA	C - CANAL	t - ENERGIE TERMICA	E - ENERGIE ELECTRICA	G - GAZ	T - TELEFON
X	X		X		X

6. DATE PRIVIND VEGETAȚIA EXISTENTĂ PE TERENUL SPAȚIU VERDE

NR. UNIC	DENUMIRE	CATEGORIE SP. VERDE	AMPLASAMENT	CAT. DE FOL.	REGIM JURIDIC	REGLEM URB.
----------	----------	---------------------	-------------	--------------	---------------	-------------

1	Covor vegetal	SPV CU ACCES LIMITAT	Comuna Tomnatic	CC	Public	Scoala generala cl I- VIII
---	---------------	----------------------	-----------------	----	--------	----------------------------------

SPECII DE ARBORI

0	1	2	3	4	5	6	7	8
AMPLASAMENT	NR. UNIC	SPECIE DE ARBORI	BUC.	DIAM CM	INAL. M	VITALI T	VARSTA	GR. INTR

7. DOCUMENTE EMISE CU PRIVIRE LA TERENUL SPAȚIU VERDE ȘI CONSTRUCȚIILE EXISTENTE

SPATII VERZI CU ACCES LIMITAT AFERENTE DOTARILOR PUBLICE (ART.6 ALIN 2 (b) din ORDINUL 1466 /2010)

FIȘA SPAȚIULUI VERDE

NR.

2

SP.V DOTARI PUBLICE

Gradinita cu program prelungit

Judetul: Timis

1. SCHIȚA AMPLASAMENTULUI TERENULUI SPAȚIU VERDE

Comuna Tomnatic

Cod Siruta: 157567

2. ADRESA

Comuna Tomnatic

Spatiu verde



3. DATE DESPRE TERENUL SPAȚIU VERDE

Proprietar/detinator teren spatiu verde	Tip proprietate	Mod administrare	Categoria de folosinta	Regl. urban	Suprafata masurata (mp) Teren		Total Sp. Verde MP	Observatii
					Exclusiv	Indiviziune		
Comuna Tomnatic	Prop. Publica	Adm. Pub.	CC		4,505.00		4,505.00	

4. DATE PRIVIND CONSTRUCȚIILE EXISTENTE PE TERENUL SPAȚIU VERDE

Nume si prenume proprietar constructii	Tip proprietate	Mod administrare	Numar corp constr.	Cod grupa destinatie	Suprafata construita la sol (mp)	Observatii
Gradinita cu program prelungit	Prop. Publica	Adm. Pub.	0	CIE	0.00	Caldiri
Total suprafață ocupată din terenul spațiu verde					0.00	

5. ECHIPAREA EDILITARĂ A TERENULUI

A - APA	C - CANAL	t - ENERGIE TERMICA	E - ENERGIE ELECTRICA	G - GAZ	T - TELEFON
X	X		X		X

6. DATE PRIVIND VEGETAȚIA EXISTENTĂ PE TERENUL SPAȚIU VERDE

NR. UNIC	DENUMIRE	CATEGORIE SP. VERDE	AMPLASAMENT	CAT. DE FOL.	REGIM JURIDIC	REGLEM URB.
2	Covor vegetal	SPV CU ACCES LIMITAT	Comuna Tomnatic	CC	Public	Gradinita cu program prelungit

SPECII DE ARBORI

0	1	2	3	4	5	6	7	8
AMPLASAMENT	NR. UNIC	SPECIE DE ARBORI	BUC.	DIAM CM	INAL. M	VITALIT	VARSTA	GR. INTR
PARC GARDINITA PP	1	PLATAN	1.00	5	2	5	3	5
	2	PLATAN	1.00	5	2	5	3	5
	3	PLATAN	1.00	5	2	5	3	5
	4	PLATAN	1.00	5	2	5	3	5
	5	PLATAN	1.00	5	2	5	3	5
	6	PLATAN	1.00	5	2	5	3	5
	7	PLATAN	1.00	5	2	5	3	5
	8	PLATAN	1.00	5	2	5	3	5
	9	PLATAN	1.00	5	2	5	3	5
	10	PLATAN	1.00	5	2	5	3	5
	11	PLATAN	1.00	5	2	5	3	5
	12	PLATAN	1.00	5	2	5	3	5
	13	PLATAN	1.00	5	2	5	3	5
	14	PLATAN	1.00	5	2	5	3	5
	15	PLATAN	1.00	5	2	5	3	5
	16	PLATAN	1.00	5	2	5	3	5
	17	PLATAN	1.00	5	2	5	3	5
	18	PLATAN	1.00	5	2	5	3	5

	19	PLATAN	1.00	5	2	5	3	5
	20	PLATAN	1.00	5	2	5	3	5
	21	PLATAN	1.00	5	2	5	3	5
	22	PLATAN	1.00	5	2	5	3	5
	23	PLATAN	1.00	5	2	5	3	5
	24	PLATAN	1.00	5	2	5	3	5
	25	PLATAN	1.00	5	2	5	3	5
	26	PLATAN	1.00	5	2	5	3	5
	27	PLATAN	1.00	5	2	5	3	5
	28	PLATAN	1.00	5	2	5	3	5
	29	CORCODUS	1.00	5	2	5	3	5
	30	CORCODUS	1.00	5	2	5	3	5
	31	CORCODUS	1.00	5	2	5	3	5
	32	CORCODUS	1.00	5	2	5	3	5
	33	CORCODUS	1.00	5	2	5	3	5
	34	CORCODUS	1.00	5	2	5	3	5
	35	CORCODUS	1.00	5	2	5	3	5
	36	CORCODUS	1.00	5	2	5	3	5
	37	CORCODUS	1.00	5	2	5	3	5
	38	CORCODUS	1.00	5	2	5	3	5
	39	CORCODUS	1.00	5	2	5	3	5
	40	CORCODUS	1.00	5	2	5	3	5
	41	CORCODUS	1.00	5	2	5	3	5
	42	CORCODUS	1.00	5	2	5	3	5
	43	CORCODUS	1.00	5	2	5	3	5
	44	CORCODUS	1.00	5	2	5	3	5
	45	CORCODUS	1.00	5	2	5	3	5

	46	CORCODUS	1.00	5	2	5	3	5
	47	CORCODUS	1.00	5	2	5	3	5
	48	MESTEACAN	1.00	5	2	5	3	5
	49	MESTEACAN	1.00	5	2	5	3	5
	50	MESTEACAN	1.00	5	2	5	3	5
	51	MESTEACAN	1.00	5	2	5	3	5
	52	MESTEACAN	1.00	5	2	5	3	5
	53	MESTEACAN	1.00	5	2	5	3	5
	54	MESTEACAN	1.00	5	2	5	3	5
	55	PIN	1.00	5	2	5	3	5
	56	MOLID	1.00	5	2	5	3	5
	57	THUJA	1.00	5	2	5	3	5
	58	THUJA	1.00	5	2	5	3	5
	59	THUJA	1.00	5	2	5	3	5
	60	THUJA	1.00	5	2	5	3	5
	61	THUJA	1.00	5	2	5	3	5
	62	THUJA	1.00	5	2	5	3	5
	63	THUJA	1.00	5	2	5	3	5
	64	THUJA	1.00	5	2	5	3	5
	65	THUJA	1.00	5	2	5	3	5
	66	THUJA	1.00	5	2	5	3	5
	67	THUJA	1.00	5	2	5	3	5
	68	THUJA	1.00	5	2	5	3	5
	69	THUJA	1.00	5	2	5	3	5
	70	THUJA	1.00	5	2	5	3	5

	71	THUJA	1.00	5	2	5	3	5
	72	THUJA	1.00	5	2	5	3	5
	73	THUJA	1.00	5	2	5	3	5
	74	THUJA	1.00	5	2	5	3	5
	75	THUJA	1.00	5	2	5	3	5
	76	THUJA	1.00	5	2	5	3	5
	77	THUJA	1.00	5	2	5	3	5

PLATAN	28.00
CORCODUS	18.00
MESTEACA N	7.00
PIN	1.00
MOLID	1.00
THUJA	20.00

7. DOCUMENTE EMISE CU PRIVIRE LA TERENUL SPAȚIU VERDE ȘI CONSTRUCTIILE EXISTENTE

SPATII VERZI CU ACCES LIMITAT AFERENTE DOTARILOR PUBLICE (ART.6 ALIN 2 (b) din ORDINUL 1466 /2010)

FIȘA SPAȚIULUI VERDE

NR.

3

SP.V DOTARI PUBLICE

Camin Cultural

Judetul: Timis

1. SCHIȚA AMPLASAMENTULUI TERENULUI SPAȚIU VERDE

Comuna Tomnatic

Cod Siruta: 157567

2. ADRESA

Comuna Tomnatic

Spatiu verde



3. DATE DESPRE TERENUL SPAȚIU VERDE

Proprietar/detinator teren spatiu verde	Tip proprietate	Mod administrare	Categoria de folosinta	Regl. urban	Suprafata masurata (mp) Teren		Total Sp. Verde MP	Observatii
					Exclusiv	Indiviziune		
Comuna Tomnatic	Prop. Publica	Adm. Pub.	CC		4,900.00		4,797.00	

4. DATE PRIVIND CONSTRUCȚIILE EXISTENTE PE TERENUL SPAȚIU VERDE

Nume si prenume proprietar constructii	Tip proprietate	Mod administrare	Numar corp constr.	Cod grupa destinatie	Suprafata construita la sol (mp)	Observatii
Camin Cultural	Prop. Publica	Adm. Pub.	1	CIE	103.00	Caldiri
Total suprafață ocupată din terenul spațiu verde					103.00	

5. ECHIPAREA EDILITARĂ A TERENULUI

A - APA	C - CANAL	t - ENERGIE TERMICA	E - ENERGIE ELECTRICA	G - GAZ	T - TELEFON
X	X		X		X

6. DATE PRIVIND VEGETAȚIA EXISTENTĂ PE TERENUL SPAȚIU VERDE

NR. UNIC	DENUMIRE	CATEGORIE SP. VERDE	AMPLASAMENT	CAT. DE FOL.	REGIM JURIDIC	REGLEM URB.
----------	----------	---------------------	-------------	--------------	---------------	-------------

3	Covor vegetal	SPV CU ACCES LIMITAT	Comuna Tomnatic	CC	Public	Camin Cultural
---	------------------	----------------------	-----------------	----	--------	-------------------

SPECII DE ARBORI

0	1	2	3	4	5	6	7	8
AMPLASAMENT	NR. UNIC	SPECIE DE ARBORI	BUC.	DIAM CM	INAL. M	VITALI T	VARSTA	GR. INTR

7. DOCUMENTE EMISE CU PRIVIRE LA TERENUL SPAȚIU VERDE ȘI CONSTRUCȚIILE EXISTENTE

SPATII VERZI CU ACCES LIMITAT AFERENTE DOTARILOR PUBLICE (ART.6 ALIN 2 (b) din ORDINUL 1466 /2010)

FIȘA SPAȚIULUI VERDE

NR.

4

SP.V DOTARI PUBLICE

Judetul: Timis

Comuna Tomnatic

Cod Siruta: 157567

Primaria

1. SCHIȚA AMPLASAMENTULUI TERENULUI SPAȚIU VERDE

2. ADRESA

Comuna Tomnatic

Spatiu verde

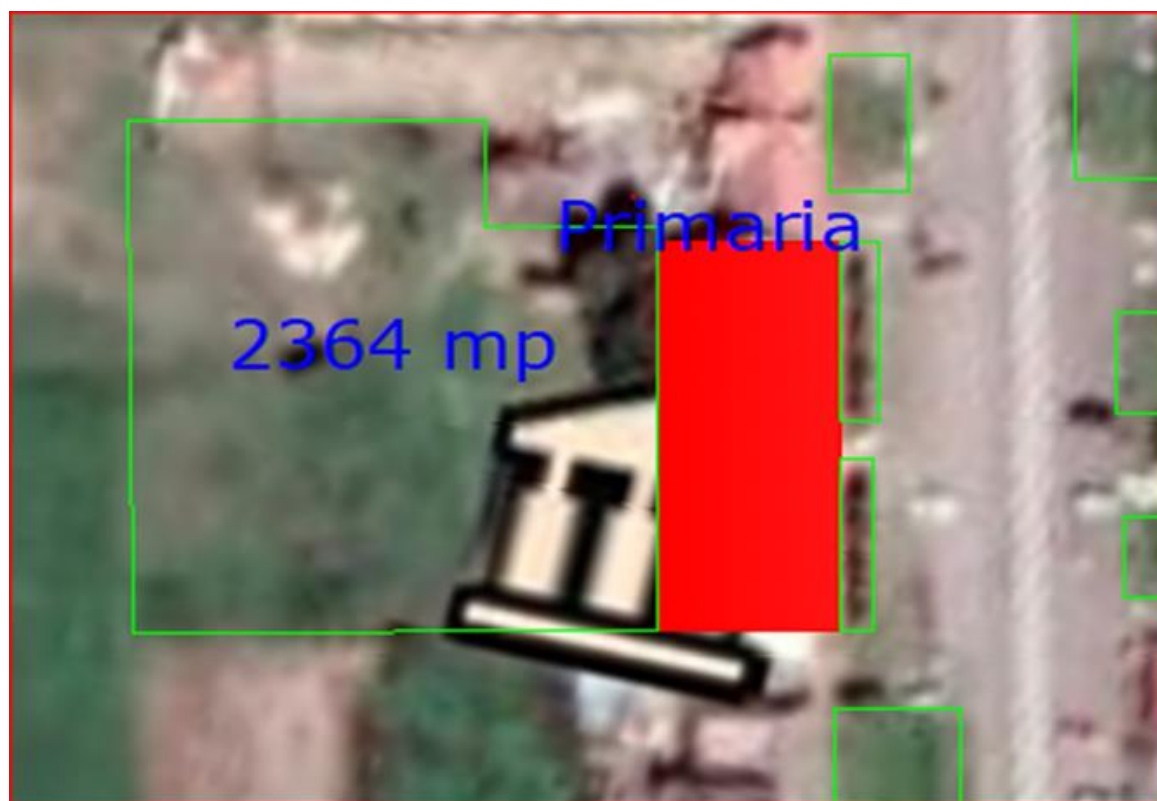

3. DATE DESPRE TERENUL SPAȚIU VERDE

Proprietar/detinator teren spatiu verde	Tip proprietate	Mod administrare	Categoria de folosinta	Regl. urban	Suprafata masurata (mp) Teren		Total Sp. Verde MP	Observatii
					Exclusiv	Indiviziune		
Comuna Tomnatic	Prop. Publica	Adm. Pub.	CC		2,364.00		2,364.00	

4. DATE PRIVIND CONSTRUCȚIILE EXISTENTE PE TERENUL SPAȚIU VERDE

Nume si prenume proprietar constructii	Tip proprietate	Mod administrare	Numar corp constr.	Cod grupa destinatie	Suprafata construita la sol (mp)	Observatii
Primaria	Prop. Publica	Adm. Pub.	0	CIE	0.00	Caldiri
Total suprafață ocupată din terenul spațiu verde					0.00	

5. ECHIPAREA EDILITARĂ A TERENULUI

A - APA	C - CANAL	t - ENERGIE TERMICA	E - ENERGIE ELECTRICA	G - GAZ	T - TELEFON
X	X		X		X

6. DATE PRIVIND VEGETAȚIA EXISTENTĂ PE TERENUL SPAȚIU VERDE

NR. UNIC	DENUMIRE	CATEGORIE SP. VERDE	AMPLASAMENT	CAT. DE FOL.	REGIM JURIDIC	REGLEM URB.
----------	----------	---------------------	-------------	--------------	---------------	-------------

4	Covor vegetal	SPV CU ACCES LIMITAT	Comuna Tomnatic	CC	Public	Primaria
---	---------------	----------------------	-----------------	----	--------	----------

SPECII DE ARBORI

0	1	2	3	4	5	6	7	8
AMPLASAMENT	NR. UNIC	SPECIE DE ARBORI	BUC.	DIAM CM	INAL. M	VITALIT	VARSTA	GR. INTR
PRIMARIE	1	CATALPA	1.00	5	2	5	3	5
	2	CATALPA	1.00	5	2	5	3	5
	3	CATALPA	1.00	5	2	5	3	5
	4	CATALPA	1.00	5	2	5	3	5
	5	CATALPA	1.00	5	2	5	3	5
	6	CATALPA	1.00	5	2	5	3	5
	7	CATALPA	1.00	5	2	5	3	5
	8	CATALPA	1.00	5	2	5	3	5
	9	CATALPA	1.00	5	2	5	3	5
	10	CATALPA	1.00	5	2	5	3	5
	11	CATALPA	1.00	5	2	5	3	5
	12	CATALPA	1.00	5	2	5	3	5
	13	CATALPA	1.00	5	2	5	3	5
	14	CATALPA	1.00	5	2	5	3	5
	15	CATALPA	1.00	5	2	5	3	5
	16	CATALPA	1.00	5	2	5	3	5
	17	CATALPA	1.00	5	2	5	3	5
	18	CATALPA	1.00	5	2	5	3	5
	19	CATALPA	1.00	5	2	5	3	5
	20	CATALPA	1.00	5	2	5	3	5
	21	TEI	1.00	5	2	5	3	5

	22	TEI	1.00	5	2	5	3	5
	23	TEI	1.00	5	2	5	3	5
	24	TEI	1.00	5	2	5	3	5
	25	TEI	1.00	5	2	5	3	5
	26	TEI	1.00	5	2	5	3	5
	27	TEI	1.00	5	2	5	3	5
	28	TEI	1.00	5	2	5	3	5
	29	TEI	1.00	5	2	5	3	5
	30	TEI	1.00	5	2	5	3	5
	31	TEI	1.00	5	2	5	3	5
	32	TEI	1.00	5	2	5	3	5
	33	TEI	1.00	5	2	5	3	5
	34	PLATAN	1.00	5	2	5	3	5
	35	PIN	1.00	5	2	5	3	5
	36	PIN	1.00	5	2	5	3	5
	37	PIN	1.00	5	2	5	3	5
	38	PIN	1.00	5	2	5	3	5
	39	PIN	1.00	5	2	5	3	5
	40	THUJA	1.00	5	2	5	3	5
	41	THUJA	1.00	5	2	5	3	5
	42	THUJA	1.00	5	2	5	3	5
	43	THUJA	1.00	5	2	5	3	5
	44	THUJA	1.00	5	2	5	3	5
	45	THUJA	1.00	5	2	5	3	5
	46	THUJA	1.00	5	2	5	3	5
	47	THUJA	1.00	5	2	5	3	5
	48	THUJA	1.00	5	2	5	3	5
	49	THUJA	1.00	5	2	5	3	5
	50	THUJA	1.00	5	2	5	3	5
	51	THUJA	1.00	5	2	5	3	5

	52	THUJA	1.00	5	2	5	3	5
	53	THUJA	1.00	5	2	5	3	5
	54	THUJA	1.00	5	2	5	3	5
	55	THUJA	1.00	5	2	5	3	5
	56	THUJA	1.00	5	2	5	3	5
	57	THUJA	1.00	5	2	5	3	5
	58	THUJA	1.00	5	2	5	3	5
	59	THUJA	1.00	5	2	5	3	5
	60	THUJA	1.00	5	2	5	3	5
	61	IENUPAR	1.00	5	2	5	3	5
	62	IENUPAR	1.00	5	2	5	3	5
	63	IENUPAR	1.00	5	2	5	3	5
	64	IENUPAR	1.00	5	2	5	3	5
	65	IENUPAR	1.00	5	2	5	3	5
	66	IENUPAR	1.00	5	2	5	3	5

CATALPA	20.00
PLATAN	1.00
TEI	13.00
PIN	4.00
THUJA	21.00
JUNIPERS	
U	6.00

7. DOCUMENTE EMISE CU PRIVIRE LA TERENUL SPAȚIU VERDE ȘI CONSTRUCȚIILE EXISTENTE

SPATII VERZI CU ACCES LIMITAT AFERENTE DOTARILOR PUBLICE (ART.6 ALIN 2 (b) din ORDINUL 1466 /2010)

FIȘA SPAȚIULUI VERDE

NR.

5

SP.V DOTARI PUBLICE

Judetul: Timis

Comuna Tomnatic

Cod Siruta: 157567

Biserica Noua

1. SCHIȚA AMPLASAMENTULUI TERENULUI SPAȚIU VERDE

2. ADRESA

Comuna Tomnatic

Spatiu verde

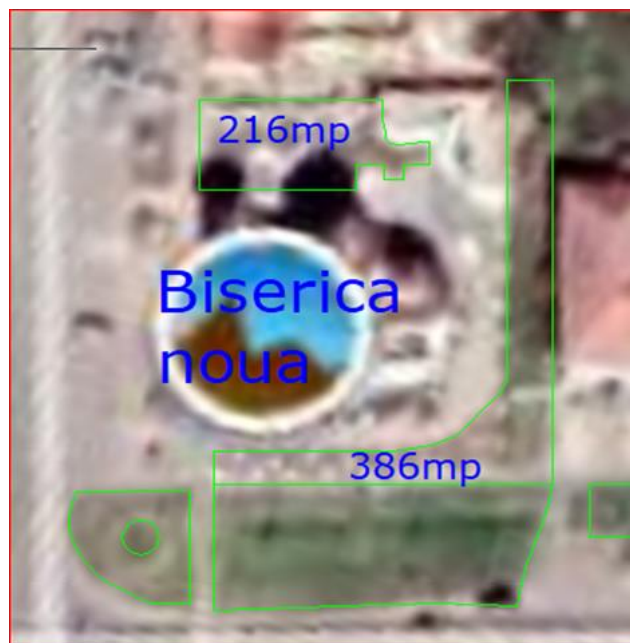

3. DATE DESPRE TERENUL SPAȚIU VERDE

Proprietar/detinator teren spatiu verde	Tip proprietate	Mod administrare	Categoria de folosinta	Regl. urban	Suprafata masurata (mp) Teren	Total Sp. Verde MP	Observatii
---	-----------------	------------------	------------------------	-------------	-------------------------------	--------------------	------------

		e			Exclusiv	Indiviziune		
Comuna Tomnatic	Prop. Publica	Adm. Pub.	CC		1,002.00		1,002.00	

4. DATE PRIVIND CONSTRUCȚIILE EXISTENTE PE TERENUL SPAȚIU VERDE

Nume si prenume proprietar constructii	Tip proprietate	Mod administrare	Numar corp constr.	Cod grupa destinatie	Suprafata construita la sol (mp)	Observatii
Biserica Noua	Prop. Publica	Adm. Pub.	0	CIE	0.00	Caldiri
Total suprafață ocupată din terenul spațiu verde					0.00	

5. ECHIPAREA EDILITARĂ A TERENULUI

A - APA	C - CANAL	t - ENERGIE TERMICA	E - ENERGIE ELECTRICA	G - GAZ	T - TELEFON
X	X		X		X

6. DATE PRIVIND VEGETAȚIA EXISTENTĂ PE TERENUL SPAȚIU VERDE

NR. UNIC	DENUMIRE	CATEGORIE SP. VERDE	AMPLASAMENT	CAT. DE FOL.	REGIM JURIDIC	REGLEM URB.
5	Covor vegetal	SPV CU ACCES LIMITAT	Comuna Tomnatic	CC	Public	Biserica Noua

SPECII DE ARBORI

0	1	2	3	4	5	6	7	8
AMPLASAMENT	NR. UNIC	SPECIE DE ARBORI	BUC.	DIAM CM	INAL. M	VITALIT	VARSTA	GR. INTR
BISERICA ORTODOXA Noua	1	CATALPA	1.00	5	2	5	3	5
	2	CATALPA	1.00	5	2	5	3	5
	3	CATALPA	1.00	5	2	5	3	5
	4	CATALPA	1.00	5	2	5	3	5
	5	CATALPA	1.00	5	2	5	3	5
	6	CATALPA	1.00	5	2	5	3	5
	7	CATALPA	1.00	5	2	5	3	5
	8	CATALPA	1.00	5	2	5	3	5
	9	CATALPA	1.00	5	2	5	3	5
	10	CATALPA	1.00	5	2	5	3	5
	11	CATALPA	1.00	5	2	5	3	5
	12	CATALPA	1.00	5	2	5	3	5
	13	CATALPA	1.00	5	2	5	3	5
	14	CATALPA	1.00	5	2	5	3	5
	15	CATALPA	1.00	5	2	5	3	5
	16	CATALPA	1.00	5	2	5	3	5
	17	CATALPA	1.00	5	2	5	3	5
	18	CATALPA	1.00	5	2	5	3	5
	19	CATALPA	1.00	5	2	5	3	5
	20	CATALPA	1.00	5	2	5	3	5

CATALPA 20.00

7. DOCUMENTE EMISE CU PRIVIRE LA TERENUL SPAȚIU VERDE ȘI CONSTRUCȚIILE EXISTENTE

SPATII VERZI CU ACCES LIMITAT AFERENTE DOTARILOR PUBLICE (ART.6 ALIN 2 (b) din ORDINUL 1466 /2010)

FIȘA SPAȚIULUI VERDE

NR.

6

SP.V DOTARI PUBLICE

Judetul: Timis

Comuna Tomnatic

Cod Siruta: 157567

Dispensar comunal

1. SCHIȚA AMPLASAMENTULUI TERENULUI SPAȚIU VERDE

2. ADRESA

Comuna Tomnatic

Spatiu verde



3. DATE DESPRE TERENUL SPAȚIU VERDE

Proprietar/detinator teren spatiu verde	Tip proprietate	Mod administrare	Categoria de folosinta	Regl. urban	Suprafata masurata (mp) Teren		Total Sp. Verde MP	Observatii
					Exclusiv	Indiviziune		
Comuna Tomnatic	Prop. Publica	Adm. Pub.	CC		1,725.00		1,725.00	

4. DATE PRIVIND CONSTRUCȚIILE EXISTENTE PE TERENUL SPAȚIU VERDE

Nume si prenume proprietar constructii	Tip proprietate	Mod administrare	Numar corp constr.	Cod grupa destinatie	Suprafata construita la sol (mp)	Observatii
Dispensar comunal	Prop. Publica	Adm. Pub.	0		0.00	
Total suprafață ocupată din terenul spațiu verde					0.00	

5. ECHIPAREA EDILITARĂ A TERENULUI

A - APA	C - CANAL	t - ENERGIE TERMICA	E - ENERGIE ELECTRICA	G - GAZ	T - TELEFON
X	X		X		X

6. DATE PRIVIND VEGETAȚIA EXISTENTĂ PE TERENUL SPAȚIU VERDE

NR. UNIC	DENUMIRE	CATEGORIE SP. VERDE	AMPLASAMENT	CAT. DE FOL.	REGIM JURIDIC	REGLEM URB.
----------	----------	---------------------	-------------	--------------	---------------	-------------

6	Covor vegetal	SPV CU ACCES LIMITAT	Comuna Tomnatic	CC	Public	Dispensar comunal
---	---------------	----------------------	-----------------	----	--------	-------------------

SPECII DE ARBORI

0	1	2	3	4	5	6	7	8
AMPLASAMENT	NR. UNIC	SPECIE DE ARBORI	BUC.	DIAM CM	INAL. M	VITALIT	VARSTA	GR. INTR

7. DOCUMENTE EMISE CU PRIVIRE LA TERENUL SPAȚIU VERDE ȘI CONSTRUCȚIILE EXISTENTE

SPATII VERZI CU ACCES LIMITAT AFERENTE DOTARILOR PUBLICE (ART.6 ALIN 2 (b) din ORDINUL 1466 /2010)

FIȘA SPAȚIULUI VERDE

NR.

7

SP.V DOTARI PUBLICE

Judetul: Timis

Comuna Tomnatic

Cod Siruta: 157567

Biserica Catolica

1. SCHIȚA AMPLASAMENTULUI TERENULUI SPAȚIU VERDE

2. ADRESA

Comuna Tomnatic

Spatiu verde



3. DATE DESPRE TERENUL SPAȚIU VERDE

Proprietar/detinator teren spatiu verde	Tip proprietate	Mod administrare	Categoria de folosinta	Regl. urban	Suprafata masurata (mp) Teren		Total Sp. Verde MP	Observatii
					Exclusiv	Indiviziune		
Comuna Tomnatic	Prop. Publica	Adm. Pub.	CC		2,993.00		2,993.00	

4. DATE PRIVIND CONSTRUCȚIILE EXISTENTE PE TERENUL SPAȚIU VERDE

Nume si prenume proprietar constructii	Tip proprietate	Mod administrare	Numar corp constr.	Cod grupa destinatie	Suprafata construita la sol (mp)	Observatii
Biserica Catolica	Prop. Publica	Adm. Pub.	0		0.00	
Total suprafață ocupată din terenul spațiu verde					0.00	

5. ECHIPAREA EDILITARĂ A TERENULUI

A - APA	C - CANAL	t - ENERGIE TERMICA	E - ENERGIE ELECTRICA	G - GAZ	T - TELEFON
X	X		X		X

6. DATE PRIVIND VEGETAȚIA EXISTENTĂ PE TERENUL SPAȚIU VERDE

NR. UNIC	DENUMIRE	CATEGORIE SP. VERDE	AMPLASAMENT	CAT. DE FOL.	REGIM JURIDIC	REGLEM URB.
7	Covor vegetal	SPV CU ACCES LIMITAT	Comuna Tomnatic	CC	Public	Biserica Catolica

SPECII DE ARBORI

0	1	2	3	4	5	6	7	8
AMPLASAMENT	NR. UNIC	SPECIE DE ARBORI	BUC.	DIAM CM	INAL. M	VITALIT	VARSTA	GR. INTR

7. DOCUMENTE EMISE CU PRIVIRE LA TERENUL SPAȚIU VERDE ȘI CONSTRUCTIILE EXISTENTE

5. BAZE SPORTIVE

Judetul: Timis

Comuna Tomnatic

Cod Siruta: 157567

Nr. crt	Cod clasificare	Denumirea bunului	Elemente de identificare	Suprafata	REGLEM URB.	Situatia juridica actuala	Nr fisa
1	9.2.2	Stadionul Fenesi Petre	Comuna Tomnatic	14,300.00	CS	Prop.publica	<u>1</u>
TOTAL SUPRAFATA				14,300.00			

Baze sau parcuri sportive pentru practicarea sportului de performanta Art. 6 alin 2 lit c
FIȘA SPAȚIULUI VERDE

NR.

1

**SP.V BAZE
SPORTIVE**

**Judetul: Timis
Comuna Tomnatic**

Stadionul Fenesi Petre

1. SCHIȚA AMPLASAMENTULUI TERENULUI SPAȚIU VERDE

2. ADRESA Comuna Tomnatic

Cod Siruta: 157567

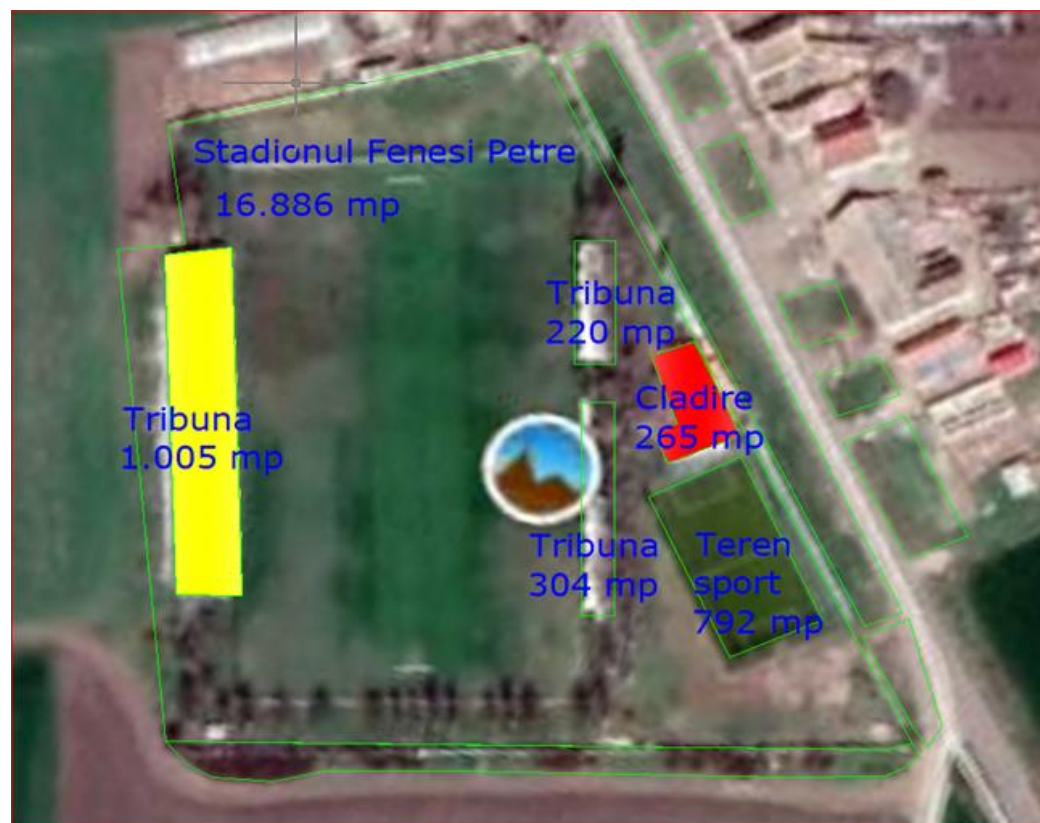

3. DATE DESPRE TERENUL SPAȚIU VERDE

Proprietar/detinator teren spatiu verde	Tip proprietate	Mod administrare	Categoria de folosinta	Regl. urban	Suprafata masurata (mp) Teren		Total Sp. Verde MP	Observatii
					Exclusiv	Indiviziune		
Comuna Tomnatic	Prop. Publica	Adm. Pub.	CC	Stadionul Fenesi Petre	16,886.00	16,886.00	14,300.00	

4. DATE PRIVIND CONSTRUCȚIILE EXISTENTE PE TERENUL SPAȚIU VERDE

Nume si prenume proprietar constructii	Tip proprietate	Mod administrare	Numar corp constr.	Cod grupa destinatie	Suprafata construita la sol (mp)	Observatii
Comuna Tomnatic	Prop. Publica	Adm. Pub.	5	CIE	2,586.00	3 tribune, cladire, teren de fotbal sintetic
Total suprafață ocupată din terenul spațiu verde					2,586.00	

5. ECHIPAREA EDILITARĂ A TERENULUI

A - APA	C - CANAL	t - ENERGIE TERMICA	E - ENERGIE ELECTRIC A	G - GAZ	T - TELEFON
X	X		X		X

6. DATE PRIVIND VEGETAȚIA EXISTENTĂ PE TERENUL SPAȚIU VERDE

NR. UNIC	DENUMIRE	CATEGORIE SP. VERDE	AMPLASAMENT	CAT. DE FOL.	REGIM JURIDIC	REGLEM URB.
1	Covor vegetal	SPV CU ACCES LIMITAT	Stadionul Fenesi Petre	CC	Public	Stadionul Fenesi Petre

SPECII DE ARBORI

0	1	2	3	4	5	6	7	8
AMPLASAMENT	NR. UNIC	SPECIE DE ARBORI	BUC.	DIAM CM	INAL. M	VITALI T	VARST A	GR. INTR
STADION	1	TEI	1.00	5	2	5	3	5
	2	TEI	1.00	5	2	5	3	5
	3	TEI	1.00	5	2	5	3	5
	4	TEI	1.00	5	2	5	3	5
	5	TEI	1.00	5	2	5	3	5
	6	TEI	1.00	5	2	5	3	5
	7	TEI	1.00	5	2	5	3	5
	8	TEI	1.00	5	2	5	3	5
	9	TEI	1.00	5	2	5	3	5
	10	TEI	1.00	5	2	5	3	5
	11	TEI	1.00	5	2	5	3	5
	12	TEI	1.00	5	2	5	3	0

TEI 12.00

7. DOCUMENTE EMISE CU PRIVIRE LA TERENUL SPAȚIU VERDE ȘI CONSTRUCȚIILE EXISTENTE

6. SPATII VERZI CU FOLOSINTA SPECIALIZATA – CIMITIRE

Judetul: Timis

Comuna Tomnatic

Cod Siruta: 157567

Nr. crt.	Cod clasificare	Denumirea bunului	Elemente de identificare	Suprafata mp	REGLEM URB.	Situatia juridica actuala	Nr. Fisa
1	1.9.5.5.	Cimitir Ortodox Nord	Comuna Tomnatic	14,302.00	CI	BOR + UAT Tomnatic	<u>1</u>
2	1.9.5.5.	Cimitir Catolic Vest	Comuna Tomnatic	23,831.00	CI	Prop. Privata Bis. Romano Catolica	<u>2</u>
			TOTAL	38,133.00			

FIȘA SPAȚIULUI VERDE

NR.

1

CIMITIRE

Judetul: Timis

Comuna Tomnatic

Cod Siruta: 157567

Cimitir Nord

1. SCHIȚA AMPLASAMENTULUI TERENULUI SPAȚIU VERDE

2. ADRESA

Comuna Tomnatic

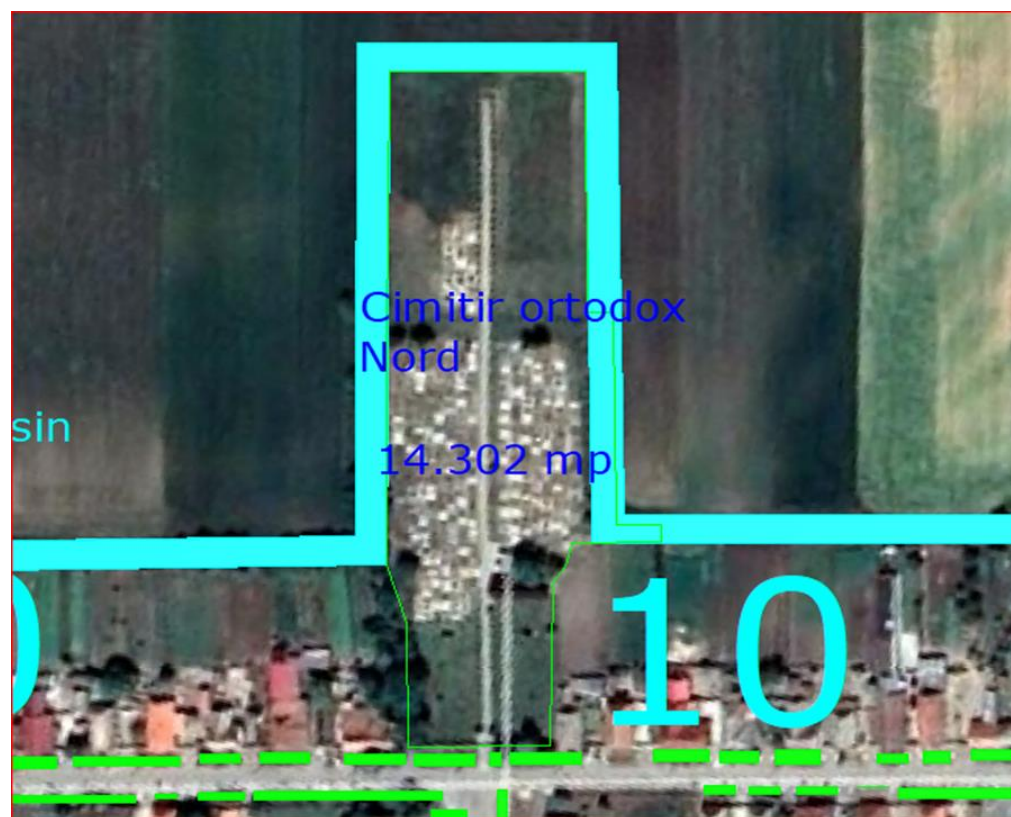

3. DATE DESPRE TERENUL SPAȚIU VERDE

Proprietar/detinator teren spațiu verde	Tip proprietate	Mod administrare	Categoria de folosință	Regl. urban	Suprafața măsurată (mp) Teren		Total Sp. Verde MP	Observații
					Exclusiv	Indiviziune		
Comuna Tomnatic	BOR + UAT Tomnatic	Adm. Pub.	CC	Cimitir Nord	14,302.00	0.00	14,302.00	

4. DATE PRIVIND CONSTRUCȚIILE EXISTENTE PE TERENUL SPAȚIU VERDE

Nume și prenume proprietar construcții	Tip proprietate	Mod administrare	Numar corp constr.	Cod grupa destinație	Suprafața construită la sol (mp)	Observații
Cimitir Nord	BOR + UAT Tomnatic	Adm. Pub.	0	CIE	0.00	
			0	CIE	0.00	
Total suprafață ocupată din terenul spațiu verde					0.00	

5. ECHIPAREA EDILITARĂ A TERENULUI

A - APA	C - CANAL	t - ENERGIE TERMICA	E - ENERGIE ELECTRICA	G - GAZ	T - TELEFON
X	X		X		

6. DATE PRIVIND VEGETAȚIA EXISTENTĂ PE TERENUL SPAȚIU VERDE

NR. UNIC	DENUMIRE	CATEGORIE SP. VERDE	AMPLASAMENT	CAT. DE FOL.	REGIM JURIDIC	REGLEM URB.
1	Covor vegetal	SPV CU ACCES LIMITAT	Comuna Tomnatic	CC	Public	Cimitir Nord

SPECII DE ARBORI

0	1	2	3	4	5	6	7	8
AMPLASAMENT	NR. UNIC	SPECIE DE ARBORI	BUC.	DIAM CM	INAL. M	VITALIT	VARSTA	GR. INTR
CIMITIR ORTODOX	1	PLATAN	1.00	5	2	5	3	5
	2	PLATAN	1.00	5	2	5	3	5
	3	PLATAN	1.00	5	2	5	3	5
	4	PLATAN	1.00	5	2	5	3	5
	5	PLATAN	1.00	5	2	5	3	5
	6	PLATAN	1.00	5	2	5	3	5
	7	PLATAN	1.00	5	2	5	3	5
	8	PLATAN	1.00	5	2	5	3	5
	9	PLATAN	1.00	5	2	5	3	5
	10	PLATAN	1.00	5	2	5	3	5
	11	PLATAN	1.00	5	2	5	3	5
	12	PLATAN	1.00	5	2	5	3	5
	13	PLATAN	1.00	5	2	5	3	5
	14	PLATAN	1.00	5	2	5	3	5
	15	PLATAN	1.00	5	2	5	3	5
	16	PLATAN	1.00	5	2	5	3	5

	17	PLATAN	1.00	5	2	5	3	5
	18	PLATAN	1.00	5	2	5	3	5
	19	PLATAN	1.00	5	2	5	3	5
	20	PLATAN	1.00	5	2	5	3	5
	21	CORCODUS	1.00	5	2	5	3	5
	22	CORCODUS	1.00	5	2	5	3	5
	23	CORCODUS	1.00	5	2	5	3	5
	24	CORCODUS	1.00	5	2	5	3	5
	25	THUJA	1.00	5	2	5	3	5
	26	THUJA	1.00	5	2	5	3	5
	27	THUJA	1.00	5	2	5	3	5
	28	THUJA	1.00	5	2	5	3	5
	29	THUJA	1.00	5	2	5	3	5
	30	THUJA	1.00	5	2	5	3	5
	31	THUJA	1.00	5	2	5	3	5
	32	THUJA	1.00	5	2	5	3	5
	33	THUJA	1.00	5	2	5	3	5
	34	THUJA	1.00	5	2	5	3	5
	35	THUJA	1.00	5	2	5	3	5
	36	THUJA	1.00	5	2	5	3	5
	37	THUJA	1.00	5	2	5	3	5
	38	THUJA	1.00	5	2	5	3	5
	39	THUJA	1.00	5	2	5	3	5
	40	THUJA	1.00	5	2	5	3	5
	41	THUJA	1.00	5	2	5	3	5
	42	THUJA	1.00	5	2	5	3	5
	43	THUJA	1.00	5	2	5	3	5
	44	THUJA	1.00	5	2	5	3	5
	45	THUJA	1.00	5	2	5	3	5
	46	THUJA	1.00	5	2	5	3	5

	47	THUJA	1.00	5	2	5	3	5
	48	THUJA	1.00	5	2	5	3	5
	49	THUJA	1.00	5	2	5	3	5
	50	THUJA	1.00	5	2	5	3	5
	51	THUJA	1.00	5	2	5	3	5
	52	THUJA	1.00	5	2	5	3	5
	53	THUJA	1.00	5	2	5	3	5
	54	THUJA	1.00	5	2	5	3	5
	55	THUJA	1.00	5	2	5	3	5
	56	THUJA	1.00	5	2	5	3	5
	57	THUJA	1.00	5	2	5	3	5
	58	THUJA	1.00	5	2	5	3	5
	59	THUJA	1.00	5	2	5	3	5
	60	THUJA	1.00	5	2	5	3	5
	61	THUJA	1.00	5	2	5	3	5
	62	THUJA	1.00	5	2	5	3	5
	63	THUJA	1.00	5	2	5	3	5
	64	THUJA	1.00	5	2	5	3	5
	65	THUJA	1.00	5	2	5	3	5
	66	THUJA	1.00	5	2	5	3	5
	67	THUJA	1.00	5	2	5	3	5
	68	THUJA	1.00	5	2	5	3	5
	69	THUJA	1.00	5	2	5	3	5
	70	THUJA	1.00	5	2	5	3	5
	71	THUJA	1.00	5	2	5	3	5
	72	THUJA	1.00	5	2	5	3	5
	73	THUJA	1.00	5	2	5	3	5
	74	THUJA	1.00	5	2	5	3	5
	75	THUJA	1.00	5	2	5	3	5
	76	THUJA	1.00	5	2	5	3	5

	77	THUJA	1.00	5	2	5	3	5
	78	THUJA	1.00	5	2	5	3	5
	79	THUJA	1.00	5	2	5	3	5
	80	THUJA	1.00	5	2	5	3	5
	81	THUJA	1.00	5	2	5	3	5
	82	THUJA	1.00	5	2	5	3	5
	83	THUJA	1.00	5	2	5	3	5
	84	THUJA	1.00	5	2	5	3	5
	85	THUJA	1.00	5	2	5	3	5
	86	THUJA	1.00	5	2	5	3	5
	87	THUJA	1.00	5	2	5	3	5
	88	THUJA	1.00	5	2	5	3	5
	89	THUJA	1.00	5	2	5	3	5
	90	THUJA	1.00	5	2	5	3	5
	91	THUJA	1.00	5	2	5	3	5
	92	THUJA	1.00	5	2	5	3	5
	93	THUJA	1.00	5	2	5	3	5
	94	THUJA	1.00	5	2	5	3	5
	95	THUJA	1.00	5	2	5	3	5
	96	THUJA	1.00	5	2	5	3	5
	97	THUJA	1.00	5	2	5	3	5
	98	THUJA	1.00	5	2	5	3	5
	99	THUJA	1.00	5	2	5	3	5
	100	THUJA	1.00	5	2	5	3	5
	101	THUJA	1.00	5	2	5	3	5
	102	THUJA	1.00	5	2	5	3	5
	103	THUJA	1.00	5	2	5	3	5
	104	THUJA	1.00	5	2	5	3	5
	105	THUJA	1.00	5	2	5	3	5
	106	THUJA	1.00	5	2	5	3	5

	107	THUJA	1.00	5	2	5	3	5
	108	THUJA	1.00	5	2	5	3	5
	109	THUJA	1.00	5	2	5	3	5
	110	THUJA	1.00	5	2	5	3	5
	111	THUJA	1.00	5	2	5	3	5
	112	THUJA	1.00	5	2	5	3	5
	113	THUJA	1.00	5	2	5	3	5
	114	THUJA	1.00	5	2	5	3	5
	115	THUJA	1.00	5	2	5	3	5
	116	THUJA	1.00	5	2	5	3	5
	117	THUJA	1.00	5	2	5	3	5
	118	THUJA	1.00	5	2	5	3	5
	119	THUJA	1.00	5	2	5	3	5
	120	THUJA	1.00	5	2	5	3	5
	121	THUJA	1.00	5	2	5	3	5
	122	THUJA	1.00	5	2	5	3	5
	123	THUJA	1.00	5	2	5	3	5
	124	THUJA	1.00	5	2	5	3	5
	125	THUJA	1.00	5	2	5	3	5
	126	THUJA	1.00	5	2	5	3	5
	127	THUJA	1.00	5	2	5	3	5
	128	THUJA	1.00	5	2	5	3	5
	129	THUJA	1.00	5	2	5	3	5
	130	THUJA	1.00	5	2	5	3	5
	131	THUJA	1.00	5	2	5	3	5
	132	THUJA	1.00	5	2	5	3	5
	133	THUJA	1.00	5	2	5	3	5
	134	THUJA	1.00	5	2	5	3	5
	135	THUJA	1.00	5	2	5	3	5
	136	THUJA	1.00	5	2	5	3	5

	137	THUJA	1.00	5	2	5	3	5
	138	THUJA	1.00	5	2	5	3	5
	139	THUJA	1.00	5	2	5	3	5
	140	THUJA	1.00	5	2	5	3	5
	141	THUJA	1.00	5	2	5	3	5
	142	THUJA	1.00	5	2	5	3	5
	143	THUJA	1.00	5	2	5	3	5
	144	THUJA	1.00	5	2	5	3	5
	145	THUJA	1.00	5	2	5	3	5
	146	THUJA	1.00	5	2	5	3	5
	147	THUJA	1.00	5	2	5	3	5
	148	THUJA	1.00	5	2	5	3	5
	149	THUJA	1.00	5	2	5	3	5
	150	THUJA	1.00	5	2	5	3	5
	151	THUJA	1.00	5	2	5	3	5
	152	THUJA	1.00	5	2	5	3	5
	153	THUJA	1.00	5	2	5	3	5
	154	THUJA	1.00	5	2	5	3	5
	155	THUJA	1.00	5	2	5	3	5
	156	THUJA	1.00	5	2	5	3	5
	157	THUJA	1.00	5	2	5	3	5
	158	THUJA	1.00	5	2	5	3	5
	159	THUJA	1.00	5	2	5	3	5
	160	THUJA	1.00	5	2	5	3	5
	161	THUJA	1.00	5	2	5	3	5
	162	THUJA	1.00	5	2	5	3	5
	163	THUJA	1.00	5	2	5	3	5
	164	THUJA	1.00	5	2	5	3	5
	165	THUJA	1.00	5	2	5	3	5
	166	THUJA	1.00	5	2	5	3	5

	167	THUJA	1.00	5	2	5	3	5
	168	THUJA	1.00	5	2	5	3	5
	169	THUJA	1.00	5	2	5	3	5
	170	THUJA	1.00	5	2	5	3	5
	171	THUJA	1.00	5	2	5	3	5
	172	THUJA	1.00	5	2	5	3	5
	173	THUJA	1.00	5	2	5	3	5
	174	THUJA	1.00	5	2	5	3	5
	175	THUJA	1.00	5	2	5	3	5
	176	THUJA	1.00	5	2	5	3	5
	177	THUJA	1.00	5	2	5	3	5
	178	THUJA	1.00	5	2	5	3	5
	179	THUJA	1.00	5	2	5	3	5
	180	THUJA	1.00	5	2	5	3	5
	181	THUJA	1.00	5	2	5	3	5
	182	THUJA	1.00	5	2	5	3	5
	183	THUJA	1.00	5	2	5	3	5
	184	THUJA	1.00	5	2	5	3	5
	185	THUJA	1.00	5	2	5	3	5
	186	THUJA	1.00	5	2	5	3	5
	187	THUJA	1.00	5	2	5	3	5
	188	THUJA	1.00	5	2	5	3	5
	189	THUJA	1.00	5	2	5	3	5
	190	THUJA	1.00	5	2	5	3	5
	191	THUJA	1.00	5	2	5	3	5
	192	THUJA	1.00	5	2	5	3	5
	193	THUJA	1.00	5	2	5	3	5
	194	THUJA	1.00	5	2	5	3	5
	195	THUJA	1.00	5	2	5	3	5
	196	THUJA	1.00	5	2	5	3	5

	197	THUJA	1.00	5	2	5	3	5
	198	THUJA	1.00	5	2	5	3	5
	199	THUJA	1.00	5	2	5	3	5
	200	THUJA	1.00	5	2	5	3	5
	201	THUJA	1.00	5	2	5	3	5

THUJA 177.00
CORCODUS 4.00
PLATAN 20.00

7. DOCUMENTE EMISE CU PRIVIRE LA TERENUL SPAȚIU VERDE ȘI CONSTRUCȚIILE EXISTENTE

FIȘA SPAȚIULUI VERDE NR. 2

Cimitir Vest

CIMITIRE

Judetul: Timis

Comuna Tomnatic

Cod Siruta: 157567

1. SCHIȚA AMPLASAMENTULUI TERENULUI SPAȚIU VERDE

2. ADRESA Comuna Tomnatic

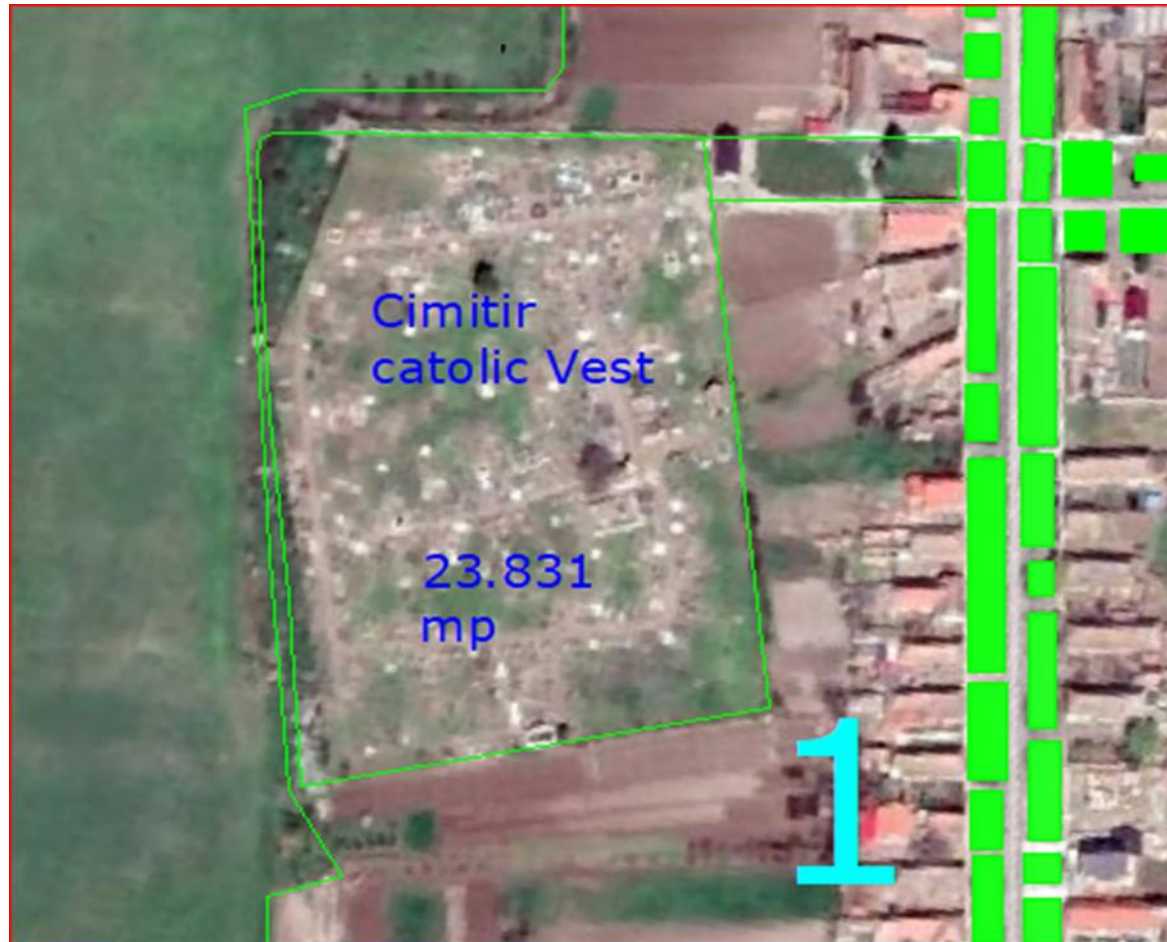

3. DATE DESPRE TERENUL SPAȚIU VERDE

Proprietar/detinator teren spatiu verde	Tip proprietate	Mod administrare	Categoria de folosinta	Regl. urban	Suprafata masurata (mp) Teren		Total Sp. Verde MP	Observatii
					Exclusiv	Indiviziune		
Comuna Tomnatic	Prop. Privata Bis. Romano Catolica	Adm. Pub.	CC	Cimitir Vest	23,831.00	0.00	23,831.00	

4. DATE PRIVIND CONSTRUCȚIILE EXISTENTE PE TERENUL SPAȚIU VERDE

Nume si prenume proprietar constructii	Tip proprietate	Mod administrare	Numar corp constr.	Cod grupa destinatie	Suprafata construita la sol (mp)	Observatii
Cimitir Vest	Prop. Privata Bis. Romano Catolica	Adm. Pub.	0	CIE	0.00	
			0	CIE	0.00	
Total suprafață ocupată din terenul spațiu verde					0.00	

5. ECHIPAREA EDILITARĂ A TERENULUI

A - APA	C - CANAL	t - ENERGIE TERMICA	E - ENERGIE ELECTRICA	G - GAZ	T - TELEFON
X	X		X		

6. DATE PRIVIND VEGETAȚIA EXISTENTĂ PE TERENUL SPAȚIU VERDE

NR. UNIC	DENUMIRE	CATEGORIE SP. VERDE	AMPLASAMENT	CAT. DE FOL.	REGIM JURIDIC	REGLEM URB.
2	Covor vegetal	SPV CU ACCES LIMITAT	Comuna Tomnatic	CC	Public	Cimitir Vest

SPECII DE ARBORI

0	1	2	3	4	5	6	7	8
AMPLASAMENT	NR. UNIC	SPECIE DE ARBORI	BUC.	DIAM CM	INAL. M	VITALIT	VARSTA	GR. INTR
CIMITIR CATOLIC	1	CATALPA	1.00	5	2	5	3	5
	2	CATALPA	1.00	5	2	5	3	5
	3	CATALPA	1.00	5	2	5	3	5
	4	PLATAN	1.00	5	2	5	3	5
	5	PLATAN	1.00	5	2	5	3	5
	6	PLATAN	1.00	5	2	5	3	5
	7	PLATAN	1.00	5	2	5	3	5
	8	PLATAN	1.00	5	2	5	3	5
	9	CORCODUS	1.00	5	2	5	3	5
	10	CORCODUS	1.00	5	2	5	3	5
	11	CORCODUS	1.00	5	2	5	3	5
	12	CORCODUS	1.00	5	2	5	3	5
	13	CORCODUS	1.00	5	2	5	3	5

CATALPA 3.00
 PLATAN 5.00

CORCODUS 5.00

7. DOCUMENTE EMISE CU PRIVIRE LA TERENUL SPAȚIU VERDE ȘI CONSTRUCTIILE EXISTENTE

7. SPATII VERZI PENTRU AGREMENT

Nu exista

Judetul: Timis

Comuna Tomnatic

Cod Siruta: 157567

Nr. crt	Cod clasificare	Denumirea bunului	Elemente de identificare	REGLEM URB.	Suprafata	Situatia juridica actuala	Nr fisa
1	1.6.2	SPV Agrement		CS	0.00	Prop.publica	-
TOTAL SUPRAFATA					0.00		

8. FASII PLANTATE IN LUNGUL STRAZILOR

Judetul: Timis

Comuna Tomnatic

Cod Siruta: 157567

Nr crt	Cod de clasificare	Denumirea bunului - strazi	S spatiu verde mp	Situatia juridica	Nr. fisa
1	1.3.7.1	Strada nr. 1	36,855.00	Prop.publica	1
2	1.3.7.1	Strada nr. 2	9,039.00	Prop.publica	2
3	1.3.7.1	Strada nr. 3	12,283.00	Prop.publica	3
4	1.3.7.1	Strada nr. 4	12,067.00	Prop.publica	4
5	1.3.7.1	Strada nr. 5	10,346.00	Prop.publica	5
6	1.3.7.1	Strada nr. 6	18,162.00	Prop.publica	6
7	1.3.7.1	Strada nr. 7	5,160.00	Prop.publica	7
8	1.3.7.1	Strada nr. 8	1,339.00	Prop.publica	8
9	1.3.7.1	Strada nr. 9	4,789.00	Prop.publica	9
10	1.3.7.1	Strada nr. 10	4,575.00	Prop.publica	10
11	1.3.7.1	Strada nr. 11	13,831.00	Prop.publica	11
12	1.3.7.1	Strada nr. 12	14,744.00	Prop.publica	12
13	1.3.7.1	Strada nr. 13	12,473.00	Prop.publica	13
14	1.3.7.1	Strada nr. 14	10,661.00	Prop.publica	14
15	1.3.7.1	Strada nr. 15	5,160.00	Prop.publica	15
16	1.3.7.1	Strada nr. 16	2,113.00	Prop.publica	16
17	1.3.7.1	Strada nr. 17	11,128.00	Prop.publica	17
			184,725.00		

FASII PLANTATE

**Judetul: Timis
Comuna Tomnatic
Cod Siruta: 157567**

**FIȘA SPAȚIULUI VERDE
NR. 1**

1

1. SCHIȚA AMPLASAMENTULUI TERENULUI SPAȚIU VERDE

2. ADRESA

Strada nr. 1

Strazi





3. DATE DESPRE TERENUL SPAȚIU VERDE

Proprietar/detinator teren spatiu verde	Tip proprietate	Mod administrare	Categoria de folosinta	Regl. urban	Suprafata masurata (mp) Teren		Total Sp. Verde MP	Observatii
					Exclusiv	Indiviziune		
Comuna Tomnatic	Prop. Publica	Adm. Pub.	CC	Strazi	36,855.00		36,855.00	

4. DATE PRIVIND CONSTRUCȚIILE EXISTENTE PE TERENUL SPAȚIU VERDE

Nume si prenume proprietar constructii	Tip proprietate	Mod administrare	Numar corp constr.	Cod grupa destinatie	Suprafata construita la sol (mp)	Observatii
Comuna Tomnatic	Prop. Publica	Adm. Pub.	0	CIE	0.00	
Total suprafață ocupată din terenul spațiu verde					0.00	

5. ECHIPAREA EDILITARĂ A TERENULUI

A - APA	C - CANAL	t - ENERGIE TERMICA	E - ENERGIE ELECTRICA	G - GAZ	T - TELEFON
X	X		X		X

6. DATE PRIVIND VEGETAȚIA EXISTENTĂ PE TERENUL SPAȚIU VERDE

NR. UNIC	DENUMIRE	CATEGORIE SP. VERDE	AMPLASAMENT	CAT. DE FOLOSINTA	REGIM JURIDIC	REGLEM URB. NR. PARCELA
1	Covor vegetal	Cu acces public nelimitat	Strada nr. 1	CC	Public	0

SPECII DE ARBORI

0	1	2	3	4	5	6	7	8
AMPLASAMENT	NR. UNIC	SPECIE DE ARBORI	BUC.	DIA M CM	INAL. M	VITALIT	VARSTA	GR. INTR
STR 1	1	PLATAN	1.00	5	2	5	3	5
STANGA	2	PLATAN	1.00	5	2	5	3	5
E->V	3	PLATAN	1.00	5	2	5	3	5
	4	PLATAN	1.00	5	2	5	3	5
	5	PLATAN	1.00	5	2	5	3	5
	6	PLATAN	1.00	5	2	5	3	5

	7	PLATAN	1.00	5	2	5	3	5
	8	PLATAN	1.00	5	2	5	3	5
	9	PLATAN	1.00	5	2	5	3	5
	10	PLATAN	1.00	5	2	5	3	5
	11	PLATAN	1.00	5	2	5	3	5
	12	PLATAN	1.00	5	2	5	3	5
	13	PLATAN	1.00	5	2	5	3	5
	14	PLATAN	1.00	5	2	5	3	5
	15	PLATAN	1.00	5	2	5	3	5
	16	PLATAN	1.00	5	2	5	3	5
	17	PLATAN	1.00	5	2	5	3	5
	18	PLATAN	1.00	5	2	5	3	5
	19	PLATAN	1.00	5	2	5	3	5
	20	PLATAN	1.00	5	2	5	3	5
	21	PLATAN	1.00	5	2	5	3	5
	22	PLATAN	1.00	5	2	5	3	5
	23	PLATAN	1.00	5	2	5	3	5
	24	PLATAN	1.00	5	2	5	3	5
	25	PLATAN	1.00	5	2	5	3	5
	26	PLATAN	1.00	5	2	5	3	5
	27	PLATAN	1.00	5	2	5	3	5
	28	PLATAN	1.00	5	2	5	3	5
	29	PLATAN	1.00	5	2	5	3	5
	30	PLATAN	1.00	5	2	5	3	5
	31	PLATAN	1.00	5	2	5	3	5
	32	PLATAN	1.00	5	2	5	3	5
	33	PLATAN	1.00	5	2	5	3	5
	34	PLATAN	1.00	5	2	5	3	5
	35	PLATAN	1.00	5	2	5	3	5
	36	PLATAN	1.00	5	2	5	3	5

	37	PLATAN	1.00	5	2	5	3	5
	38	PLATAN	1.00	5	2	5	3	5
	39	PLATAN	1.00	5	2	5	3	5
	40	PLATAN	1.00	5	2	5	3	5
	41	PLATAN	1.00	5	2	5	3	5
	42	PLATAN	1.00	5	2	5	3	5
	43	PLATAN	1.00	5	2	5	3	5
	44	PLATAN	1.00	5	2	5	3	5
	45	PLATAN	1.00	5	2	5	3	5
	46	PLATAN	1.00	5	2	5	3	5
	47	PLATAN	1.00	5	2	5	3	5
	48	PLATAN	1.00	5	2	5	3	5
	49	PLATAN	1.00	5	2	5	3	5
	50	PLATAN	1.00	5	2	5	3	5
	51	PLATAN	1.00	5	2	5	3	5
	52	PLATAN	1.00	5	2	5	3	5
	53	PLATAN	1.00	5	2	5	3	5
	54	PLATAN	1.00	5	2	5	3	5
	55	PLATAN	1.00	5	2	5	3	5
	56	PLATAN	1.00	5	2	5	3	5
	57	PLATAN	1.00	5	2	5	3	5
	58	PLATAN	1.00	5	2	5	3	5
	59	PLATAN	1.00	5	2	5	3	5
	60	PLATAN	1.00	5	2	5	3	5
	61	PLATAN	1.00	5	2	5	3	5
	62	PLATAN	1.00	5	2	5	3	5
	63	PLATAN	1.00	5	2	5	3	5
	64	PLATAN	1.00	5	2	5	3	5
	65	PLATAN	1.00	5	2	5	3	5
	66	PLATAN	1.00	5	2	5	3	5

	67	PLATAN	1.00	5	2	5	3	5
	68	PLATAN	1.00	5	2	5	3	5
	69	PLATAN	1.00	5	2	5	3	5
	70	PLATAN	1.00	5	2	5	3	5
	71	PLATAN	1.00	5	2	5	3	5
	72	PLATAN	1.00	5	2	5	3	5
	73	PLATAN	1.00	5	2	5	3	5
	74	PLATAN	1.00	5	2	5	3	5
	75	PLATAN	1.00	5	2	5	3	5
	76	PLATAN	1.00	5	2	5	3	5
	77	PLATAN	1.00	5	2	5	3	5
	78	PLATAN	1.00	5	2	5	3	5
	79	PLATAN	1.00	5	2	5	3	5
	80	PLATAN	1.00	5	2	5	3	5
	81	PLATAN	1.00	5	2	5	3	5
	82	PLATAN	1.00	5	2	5	3	5
	83	PLATAN	1.00	5	2	5	3	5
	84	PLATAN	1.00	5	2	5	3	5
	85	PLATAN	1.00	5	2	5	3	5
	86	PLATAN	1.00	5	2	5	3	5
	87	PLATAN	1.00	5	2	5	3	5
	88	PLATAN	1.00	5	2	5	3	5
	89	PLATAN	1.00	5	2	5	3	5
	90	PLATAN	1.00	5	2	5	3	5
	91	PLATAN	1.00	5	2	5	3	5
	92	PLATAN	1.00	5	2	5	3	5
	93	PLATAN	1.00	5	2	5	3	5
	94	PLATAN	1.00	5	2	5	3	5
	95	PLATAN	1.00	5	2	5	3	5
	96	PLATAN	1.00	5	2	5	3	5

	97	PLATAN	1.00	5	2	5	3	5
	98	PLATAN	1.00	5	2	5	3	5
	99	PLATAN	1.00	5	2	5	3	5
	100	PLATAN	1.00	5	2	5	3	5
	101	PLATAN	1.00	5	2	5	3	5
	102	PLATAN	1.00	5	2	5	3	5
	103	PLATAN	1.00	5	2	5	3	5
	104	PLATAN	1.00	5	2	5	3	5
	105	PLATAN	1.00	5	2	5	3	5
	106	PLATAN	1.00	5	2	5	3	5
	107	PLATAN	1.00	5	2	5	3	5
	108	PLATAN	1.00	5	2	5	3	5
	109	PLATAN	1.00	5	2	5	3	5
	110	PLATAN	1.00	5	2	5	3	5
	111	PLATAN	1.00	5	2	5	3	5
	112	PLATAN	1.00	5	2	5	3	5
	113	PLATAN	1.00	5	2	5	3	5
	114	PLATAN	1.00	5	2	5	3	5
	115	PLATAN	1.00	5	2	5	3	5
	116	PLATAN	1.00	5	2	5	3	5
	117	PLATAN	1.00	5	2	5	3	5
	118	PLATAN	1.00	5	2	5	3	5
	119	PLATAN	1.00	5	2	5	3	5
	120	PLATAN	1.00	5	2	5	3	5
	121	PLATAN	1.00	5	2	5	3	5
	122	PLATAN	1.00	5	2	5	3	5
	123	PLATAN	1.00	5	2	5	3	5
	124	PLATAN	1.00	5	2	5	3	5
	125	PLATAN	1.00	5	2	5	3	5
	126	PLATAN	1.00	5	2	5	3	5

	127	PLATAN	1.00	5	2	5	3	5
	128	PLATAN	1.00	5	2	5	3	5
	129	PLATAN	1.00	5	2	5	3	5
	130	PLATAN	1.00	5	2	5	3	5
	131	PLATAN	1.00	5	2	5	3	5
	132	PLATAN	1.00	5	2	5	3	5
	133	PLATAN	1.00	5	2	5	3	5
	134	PLATAN	1.00	5	2	5	3	5
	135	PLATAN	1.00	5	2	5	3	5
	136	PLATAN	1.00	5	2	5	3	5
	137	PLATAN	1.00	5	2	5	3	5
	138	PLATAN	1.00	5	2	5	3	5
	139	PLATAN	1.00	5	2	5	3	5
	140	PLATAN	1.00	5	2	5	3	5
	141	PLATAN	1.00	5	2	5	3	5
	142	PLATAN	1.00	5	2	5	3	5
	143	PLATAN	1.00	5	2	5	3	5
	144	PLATAN	1.00	5	2	5	3	5
	145	PLATAN	1.00	5	2	5	3	5
	146	PLATAN	1.00	5	2	5	3	5
	147	PLATAN	1.00	5	2	5	3	5
	148	PLATAN	1.00	5	2	5	3	5
	149	PLATAN	1.00	5	2	5	3	5
	150	PLATAN	1.00	5	2	5	3	5
	151	PLATAN	1.00	5	2	5	3	5
	152	PLATAN	1.00	5	2	5	3	5
	153	PLATAN	1.00	5	2	5	3	5
	154	PLATAN	1.00	5	2	5	3	5
	155	PLATAN	1.00	5	2	5	3	5
E->V	156	PLATAN	1.00	5	2	5	3	5

	157	PLATAN	1.00	5	2	5	3	5
	158	PLATAN	1.00	5	2	5	3	5
	159	PLATAN	1.00	5	2	5	3	5
	160	PLATAN	1.00	5	2	5	3	5
	161	PLATAN	1.00	5	2	5	3	5
	162	PLATAN	1.00	5	2	5	3	5
	163	PLATAN	1.00	5	2	5	3	5
	164	PLATAN	1.00	5	2	5	3	5
	165	PLATAN	1.00	5	2	5	3	5
	166	PLATAN	1.00	5	2	5	3	5
	167	PLATAN	1.00	5	2	5	3	5
	168	PLATAN	1.00	5	2	5	3	5
	169	PLATAN	1.00	5	2	5	3	5
	170	PLATAN	1.00	5	2	5	3	5
	171	PLATAN	1.00	5	2	5	3	5
	172	PLATAN	1.00	5	2	5	3	5
	173	PLATAN	1.00	5	2	5	3	5
	174	PLATAN	1.00	5	2	5	3	5
	175	PLATAN	1.00	5	2	5	3	5
	176	PLATAN	1.00	5	2	5	3	5
	177	PLATAN	1.00	5	2	5	3	5
	178	PLATAN	1.00	5	2	5	3	5
	179	PLATAN	1.00	5	2	5	3	5
	180	PLATAN	1.00	5	2	5	3	5
	181	PLATAN	1.00	5	2	5	3	5
	182	PLATAN	1.00	5	2	5	3	5
	183	PLATAN	1.00	5	2	5	3	5
	184	PLATAN	1.00	5	2	5	3	5
	185	PLATAN	1.00	5	2	5	3	5
	186	PLATAN	1.00	5	2	5	3	5

	187	PLATAN	1.00	5	2	5	3	5
	188	PLATAN	1.00	5	2	5	3	5
	189	PLATAN	1.00	5	2	5	3	5
	190	PLATAN	1.00	5	2	5	3	5
	191	PLATAN	1.00	5	2	5	3	5
	192	PLATAN	1.00	5	2	5	3	5
	193	PLATAN	1.00	5	2	5	3	5
	194	PLATAN	1.00	5	2	5	3	5
	195	PLATAN	1.00	5	2	5	3	5
	196	PLATAN	1.00	5	2	5	3	5
	197	PLATAN	1.00	5	2	5	3	5
	198	PLATAN	1.00	5	2	5	3	5
	199	PLATAN	1.00	5	2	5	3	5
	200	PLATAN	1.00	5	2	5	3	5
	201	PLATAN	1.00	5	2	5	3	5
	202	PLATAN	1.00	5	2	5	3	5
	203	PLATAN	1.00	5	2	5	3	5
	204	PLATAN	1.00	5	2	5	3	5
	205	PLATAN	1.00	5	2	5	3	5
	206	PLATAN	1.00	5	2	5	3	5
	207	PLATAN	1.00	5	2	5	3	5
	208	PLATAN	1.00	5	2	5	3	5
	209	PLATAN	1.00	5	2	5	3	5
	210	PLATAN	1.00	5	2	5	3	5
	211	PLATAN	1.00	5	2	5	3	5
	212	PLATAN	1.00	5	2	5	3	5
	213	PLATAN	1.00	5	2	5	3	5
	214	PLATAN	1.00	5	2	5	3	5
	215	PLATAN	1.00	5	2	5	3	5
	216	PLATAN	1.00	5	2	5	3	5

	217	PLATAN	1.00	5	2	5	3	5
	218	PLATAN	1.00	5	2	5	3	5
	219	PLATAN	1.00	5	2	5	3	5
	220	PLATAN	1.00	5	2	5	3	5
	221	PLATAN	1.00	5	2	5	3	5
	222	PLATAN	1.00	5	2	5	3	5
	223	PLATAN	1.00	5	2	5	3	5
	224	PLATAN	1.00	5	2	5	3	5
	225	PLATAN	1.00	5	2	5	3	5
	226	PLATAN	1.00	5	2	5	3	5
	227	PLATAN	1.00	5	2	5	3	5
	228	PLATAN	1.00	5	2	5	3	5
	229	PLATAN	1.00	5	2	5	3	5
	230	PLATAN	1.00	5	2	5	3	5
	231	PLATAN	1.00	5	2	5	3	5
	232	PLATAN	1.00	5	2	5	3	5
	233	CATALPA	1.00	5	2	5	3	5
	234	CATALPA	1.00	5	2	5	3	5
	235	CATALPA	1.00	5	2	5	3	5
	236	CATALPA	1.00	5	2	5	3	5
	237	CATALPA	1.00	5	2	5	3	5
	238	CATALPA	1.00	5	2	5	3	5
	239	CATALPA	1.00	5	2	5	3	5
	240	PIN	1.00	5	2	5	3	5
	241	PIN	1.00	5	2	5	3	5
	242	PIN	1.00	5	2	5	3	5
	243	PIN	1.00	5	2	5	3	5
	244	PIN	1.00	5	2	5	3	5
	245	PIN	1.00	5	2	5	3	5
	246	PIN	1.00	5	2	5	3	5

	247	MOLID	1.00	5	2	5	3	5
	248	MOLID	1.00	5	2	5	3	5
	249	THUJA	1.00	5	2	5	3	5
	250	THUJA	1.00	5	2	5	3	5
	251	THUJA	1.00	5	2	5	3	5
	252	THUJA	1.00	5	2	5	3	5
	253	THUJA	1.00	5	2	5	3	5
	254	THUJA	1.00	5	2	5	3	5
	255	THUJA	1.00	5	2	5	3	5
	256	THUJA	1.00	5	2	5	3	5
	257	THUJA	1.00	5	2	5	3	5
	258	THUJA	1.00	5	2	5	3	5
	259	THUJA	1.00	5	2	5	3	5
	260	THUJA	1.00	5	2	5	3	5
	261	THUJA	1.00	5	2	5	3	5
	262	THUJA	1.00	5	2	5	3	5
	263	THUJA	1.00	5	2	5	3	5
	264	THUJA	1.00	5	2	5	3	5
	265	PLATAN	1.00	5	2	5	3	5
	266	PLATAN	1.00	5	2	5	3	5
	267	PLATAN	1.00	5	2	5	3	5
	268	PLATAN	1.00	5	2	5	3	5
	269	PLATAN	1.00	5	2	5	3	5
	270	PLATAN	1.00	5	2	5	3	5
	271	PLATAN	1.00	5	2	5	3	5
	272	PLATAN	1.00	5	2	5	3	5
	273	PLATAN	1.00	5	2	5	3	5
	274	PLATAN	1.00	5	2	5	3	5
	275	PLATAN	1.00	5	2	5	3	5
	276	PLATAN	1.00	5	2	5	3	5

	277	PLATAN	1.00	5	2	5	3	5
	278	PLATAN	1.00	5	2	5	3	5
	279	PLATAN	1.00	5	2	5	3	5
	280	PLATAN	1.00	5	2	5	3	5
	281	PLATAN	1.00	5	2	5	3	5
	282	PLATAN	1.00	5	2	5	3	5
	283	PLATAN	1.00	5	2	5	3	5
	284	PLATAN	1.00	5	2	5	3	5
	285	PLATAN	1.00	5	2	5	3	5
	286	PLATAN	1.00	5	2	5	3	5
	287	PLATAN	1.00	5	2	5	3	5
	288	PLATAN	1.00	5	2	5	3	5
	289	PLATAN	1.00	5	2	5	3	5
	290	PLATAN	1.00	5	2	5	3	5
	291	PLATAN	1.00	5	2	5	3	5
	292	PLATAN	1.00	5	2	5	3	5
	293	PLATAN	1.00	5	2	5	3	5
	294	PLATAN	1.00	5	2	5	3	5
	295	PLATAN	1.00	5	2	5	3	5
	296	PLATAN	1.00	5	2	5	3	5
	297	PLATAN	1.00	5	2	5	3	5
	298	PLATAN	1.00	5	2	5	3	5
	299	THUJA	1.00	5	2	5	3	5
	300	THUJA	1.00	5	2	5	3	5
	301	THUJA	1.00	5	2	5	3	5
	302	THUJA	1.00	5	2	5	3	5
	303	THUJA	1.00	5	2	5	3	5
	304	THUJA	1.00	5	2	5	3	5
	305	THUJA	1.00	5	2	5	3	5
	306	THUJA	1.00	5	2	5	3	5

	307	THUJA	1.00	5	2	5	3	5
	308	THUJA	1.00	5	2	5	3	5
	309	THUJA	1.00	5	2	5	3	5
	310	THUJA	1.00	5	2	5	3	5
	311	THUJA	1.00	5	2	5	3	5
	312	THUJA	1.00	5	2	5	3	5
	313	THUJA	1.00	5	2	5	3	5
	314	THUJA	1.00	5	2	5	3	5
	315	THUJA	1.00	5	2	5	3	5
	316	THUJA	1.00	5	2	5	3	5
	317	THUJA	1.00	5	2	5	3	5
	318	THUJA	1.00	5	2	5	3	5
	319	THUJA	1.00	5	2	5	3	5
	320	THUJA	1.00	5	2	5	3	5
	321	THUJA	1.00	5	2	5	3	5
	322	THUJA	1.00	5	2	5	3	5
	323	THUJA	1.00	5	2	5	3	5
	324	THUJA	1.00	5	2	5	3	5
	325	THUJA	1.00	5	2	5	3	5
	326	THUJA	1.00	5	2	5	3	5
	327	THUJA	1.00	5	2	5	3	5
	328	THUJA	1.00	5	2	5	3	5
	329	THUJA	1.00	5	2	5	3	5
	330	THUJA	1.00	5	2	5	3	5
	331	THUJA	1.00	5	2	5	3	5
	332	THUJA	1.00	5	2	5	3	5
	333	THUJA	1.00	5	2	5	3	5
	334	THUJA	1.00	5	2	5	3	5
	335	THUJA	1.00	5	2	5	3	5
	336	PLATAN	1.00	5	2	5	3	5

	337	PLATAN	1.00	5	2	5	3	5
	338	PLATAN	1.00	5	2	5	3	5
	339	PLATAN	1.00	5	2	5	3	5
	340	PLATAN	1.00	5	2	5	3	5
	341	PLATAN	1.00	5	2	5	3	5
	342	PLATAN	1.00	5	2	5	3	5
	343	PLATAN	1.00	5	2	5	3	5
	344	PLATAN	1.00	5	2	5	3	5
	345	PLATAN	1.00	5	2	5	3	5
	346	PLATAN	1.00	5	2	5	3	5
	347	PLATAN	1.00	5	2	5	3	5
	348	PLATAN	1.00	5	2	5	3	5
	349	PLATAN	1.00	5	2	5	3	5
	350	PLATAN	1.00	5	2	5	3	5
	351	PLATAN	1.00	5	2	5	3	5
	352	PLATAN	1.00	5	2	5	3	5
	353	PLATAN	1.00	5	2	5	3	5
	354	PLATAN	1.00	5	2	5	3	5
	355	PLATAN	1.00	5	2	5	3	5
	356	PLATAN	1.00	5	2	5	3	5
	357	PLATAN	1.00	5	2	5	3	5
	358	PLATAN	1.00	5	2	5	3	5
	359	PLATAN	1.00	5	2	5	3	5
	360	PLATAN	1.00	5	2	5	3	5
	361	THUJA	1.00	5	2	5	3	5
	362	THUJA	1.00	5	2	5	3	5
	363	THUJA	1.00	5	2	5	3	5
	364	THUJA	1.00	5	2	5	3	5
	365	THUJA	1.00	5	2	5	3	5
	366	THUJA	1.00	5	2	5	3	5

	367	THUJA	1.00	5	2	5	3	5
	368	THUJA	1.00	5	2	5	3	5
	369	THUJA	1.00	5	2	5	3	5
	370	THUJA	1.00	5	2	5	3	5
	371	THUJA	1.00	5	2	5	3	5
	372	THUJA	1.00	5	2	5	3	5
	373	THUJA	1.00	5	2	5	3	5
	374	THUJA	1.00	5	2	5	3	5
	375	THUJA	1.00	5	2	5	3	5
	376	THUJA	1.00	5	2	5	3	5
	377	THUJA	1.00	5	2	5	3	5
	378	THUJA	1.00	5	2	5	3	5
	379	THUJA	1.00	5	2	5	3	5
	380	THUJA	1.00	5	2	5	3	5
	381	THUJA	1.00	5	2	5	3	5
	382	THUJA	1.00	5	2	5	3	5
	383	THUJA	1.00	5	2	5	3	5
	384	THUJA	1.00	5	2	5	3	5
	385	THUJA	1.00	5	2	5	3	5
	386	THUJA	1.00	5	2	5	3	5
	387	THUJA	1.00	5	2	5	3	5
	388	THUJA	1.00	5	2	5	3	5
	389	THUJA	1.00	5	2	5	3	5
	390	THUJA	1.00	5	2	5	3	5
	391	THUJA	1.00	5	2	5	3	5
	392	THUJA	1.00	5	2	5	3	5
	393	THUJA	1.00	5	2	5	3	5
	394	THUJA	1.00	5	2	5	3	5
	395	THUJA	1.00	5	2	5	3	5
	396	THUJA	1.00	5	2	5	3	5

	397	THUJA	1.00	5	2	5	3	5
	398	THUJA	1.00	5	2	5	3	5
	399	THUJA	1.00	5	2	5	3	5
	400	THUJA	1.00	5	2	5	3	5
	401	THUJA	1.00	5	2	5	3	5
	402	THUJA	1.00	5	2	5	3	5
	403	THUJA	1.00	5	2	5	3	5
	404	THUJA	1.00	5	2	5	3	5
	405	THUJA	1.00	5	2	5	3	5
	406	THUJA	1.00	5	2	5	3	5
	407	PLATAN	1.00	5	2	5	3	5
	408	PLATAN	1.00	5	2	5	3	5
	409	PLATAN	1.00	5	2	5	3	5
	410	PLATAN	1.00	5	2	5	3	5
	411	PLATAN	1.00	5	2	5	3	5
	412	PLATAN	1.00	5	2	5	3	5
	413	PLATAN	1.00	5	2	5	3	5
	414	PLATAN	1.00	5	2	5	3	5
	415	PLATAN	1.00	5	2	5	3	5
	416	PLATAN	1.00	5	2	5	3	5
	417	PLATAN	1.00	5	2	5	3	5
	418	PLATAN	1.00	5	2	5	3	5
	419	PLATAN	1.00	5	2	5	3	5
	420	PLATAN	1.00	5	2	5	3	5
	421	PLATAN	1.00	5	2	5	3	5
	422	PLATAN	1.00	5	2	5	3	5
	423	PLATAN	1.00	5	2	5	3	5
	424	PLATAN	1.00	5	2	5	3	5
	425	PLATAN	1.00	5	2	5	3	5
	426	PLATAN	1.00	5	2	5	3	5

	427	PLATAN	1.00	5	2	5	3	5
	428	PLATAN	1.00	5	2	5	3	5
	429	PLATAN	1.00	5	2	5	3	5
	430	PLATAN	1.00	5	2	5	3	5
	431	PLATAN	1.00	5	2	5	3	5
	432	PIN	1.00	5	2	5	3	5
	433	PIN	1.00	5	2	5	3	5
	434	THUJA	1.00	5	2	5	3	5
	435	THUJA	1.00	5	2	5	3	5
	436	THUJA	1.00	5	2	5	3	5
	437	THUJA	1.00	5	2	5	3	5
	438	THUJA	1.00	5	2	5	3	5
	439	THUJA	1.00	5	2	5	3	5
	440	THUJA	1.00	5	2	5	3	5
	441	THUJA	1.00	5	2	5	3	5
	442	THUJA	1.00	5	2	5	3	5
	443	THUJA	1.00	5	2	5	3	5
	444	THUJA	1.00	5	2	5	3	5
	445	THUJA	1.00	5	2	5	3	5
	446	THUJA	1.00	5	2	5	3	5
	447	THUJA	1.00	5	2	5	3	5
	448	THUJA	1.00	5	2	5	3	5
	449	THUJA	1.00	5	2	5	3	5
	450	THUJA	1.00	5	2	5	3	5
	451	THUJA	1.00	5	2	5	3	5
	452	THUJA	1.00	5	2	5	3	5
	453	THUJA	1.00	5	2	5	3	5
	454	THUJA	1.00	5	2	5	3	5
	455	THUJA	1.00	5	2	5	3	5
	456	THUJA	1.00	5	2	5	3	5

	457	THUJA	1.00	5	2	5	3	5
	458	THUJA	1.00	5	2	5	3	5
	459	THUJA	1.00	5	2	5	3	5
	460	PLATAN	1.00	5	2	5	3	5
	461	PLATAN	1.00	5	2	5	3	5
	462	PLATAN	1.00	5	2	5	3	5
	463	PLATAN	1.00	5	2	5	3	5
	464	PLATAN	1.00	5	2	5	3	5
	465	PLATAN	1.00	5	2	5	3	5
	466	PLATAN	1.00	5	2	5	3	5
	467	PLATAN	1.00	5	2	5	3	5
	468	PLATAN	1.00	5	2	5	3	5
	469	PLATAN	1.00	5	2	5	3	5
	470	PLATAN	1.00	5	2	5	3	5
	471	PLATAN	1.00	5	2	5	3	5
	472	PLATAN	1.00	5	2	5	3	5
	473	PLATAN	1.00	5	2	5	3	5
	474	PLATAN	1.00	5	2	5	3	5
	475	PLATAN	1.00	5	2	5	3	5
	476	PLATAN	1.00	5	2	5	3	5
	477	PLATAN	1.00	5	2	5	3	5
	478	PLATAN	1.00	5	2	5	3	5
	479	PLATAN	1.00	5	2	5	3	5
	480	PLATAN	1.00	5	2	5	3	5
	481	PLATAN	1.00	5	2	5	3	5
	482	PLATAN	1.00	5	2	5	3	5
	483	PLATAN	1.00	5	2	5	3	5
	484	PLATAN	1.00	5	2	5	3	5
	485	PLATAN	1.00	5	2	5	3	5
	486	PLATAN	1.00	5	2	5	3	5

	487	PLATAN	1.00	5	2	5	3	5
	488	PLATAN	1.00	5	2	5	3	5
	489	PLATAN	1.00	5	2	5	3	5
	490	PLATAN	1.00	5	2	5	3	5
	491	PLATAN	1.00	5	2	5	3	5
	492	PLATAN	1.00	5	2	5	3	5
	493	PLATAN	1.00	5	2	5	3	5
	494	CORCODUS	1.00	5	2	5	3	5
	495	CORCODUS	1.00	5	2	5	3	5
	496	CORCODUS	1.00	5	2	5	3	5
	497	CORCODUS	1.00	5	2	5	3	5
	498	CORCODUS	1.00	5	2	5	3	5
	499	CORCODUS	1.00	5	2	5	3	5
	500	CORCODUS	1.00	5	2	5	3	5
	501	CORCODUS	1.00	5	2	5	3	5
	502	CORCODUS	1.00	5	2	5	3	5
	503	CORCODUS	1.00	5	2	5	3	5
	504	CORCODUS	1.00	5	2	5	3	5
	505	CORCODUS	1.00	5	2	5	3	5
	506	CORCODUS	1.00	5	2	5	3	5
	507	CORCODUS	1.00	5	2	5	3	5
	508	CORCODUS	1.00	5	2	5	3	5
	509	CORCODUS	1.00	5	2	5	3	5
	510	CORCODUS	1.00	5	2	5	3	5
	511	CORCODUS	1.00	5	2	5	3	5
	512	CORCODUS	1.00	5	2	5	3	5
	513	CORCODUS	1.00	5	2	5	3	5
	514	CORCODUS	1.00	5	2	5	3	5
	515	CORCODUS	1.00	5	2	5	3	5
	516	CORCODUS	1.00	5	2	5	3	5

	517	CORCODUS	1.00	5	2	5	3	5
	518	CORCODUS	1.00	5	2	5	3	5
	519	CORCODUS	1.00	5	2	5	3	5
	520	CORCODUS	1.00	5	2	5	3	5
	521	CORCODUS	1.00	5	2	5	3	5
	522	CORCODUS	1.00	5	2	5	3	5
	523	CORCODUS	1.00	5	2	5	3	5
	524	CORCODUS	1.00	5	2	5	3	5
	525	CORCODUS	1.00	5	2	5	3	5
	526	CORCODUS	1.00	5	2	5	3	5
	527	CORCODUS	1.00	5	2	5	3	5
	528	CORCODUS	1.00	5	2	5	3	5
	529	CORCODUS	1.00	5	2	5	3	5
	530	CORCODUS	1.00	5	2	5	3	5
	531	CORCODUS	1.00	5	2	5	3	5
	532	CORCODUS	1.00	5	2	5	3	5
	533	CORCODUS	1.00	5	2	5	3	5
	534	CORCODUS	1.00	5	2	5	3	5
	535	CORCODUS	1.00	5	2	5	3	5
	536	CORCODUS	1.00	5	2	5	3	5
	537	CORCODUS	1.00	5	2	5	3	5
	538	CORCODUS	1.00	5	2	5	3	5
	539	CORCODUS	1.00	5	2	5	3	5
	540	CORCODUS	1.00	5	2	5	3	5
	541	CORCODUS	1.00	5	2	5	3	5
	542	CORCODUS	1.00	5	2	5	3	5
	543	CORCODUS	1.00	5	2	5	3	5
	544	CORCODUS	1.00	5	2	5	3	5
	545	CORCODUS	1.00	5	2	5	3	5
	546	CORCODUS	1.00	5	2	5	3	5

	547	CORCODUS	1.00	5	2	5	3	5
	548	CORCODUS	1.00	5	2	5	3	5
	549	CORCODUS	1.00	5	2	5	3	5
	550	CORCODUS	1.00	5	2	5	3	5
	551	CORCODUS	1.00	5	2	5	3	5
	552	CORCODUS	1.00	5	2	5	3	5
	553	CORCODUS	1.00	5	2	5	3	5
	554	CORCODUS	1.00	5	2	5	3	5
	555	CORCODUS	1.00	5	2	5	3	5
	556	CORCODUS	1.00	5	2	5	3	5
	557	CORCODUS	1.00	5	2	5	3	5
	558	CORCODUS	1.00	5	2	5	3	5
	559	CORCODUS	1.00	5	2	5	3	5
	560	CORCODUS	1.00	5	2	5	3	5
	561	CORCODUS	1.00	5	2	5	3	5
	562	CORCODUS	1.00	5	2	5	3	5
	563	CORCODUS	1.00	5	2	5	3	5
	564	CORCODUS	1.00	5	2	5	3	5
	565	CORCODUS	1.00	5	2	5	3	5
	566	CORCODUS	1.00	5	2	5	3	5
	567	CORCODUS	1.00	5	2	5	3	5
	568	CORCODUS	1.00	5	2	5	3	5
	569	CORCODUS	1.00	5	2	5	3	5
	570	CORCODUS	1.00	5	2	5	3	5
	571	CORCODUS	1.00	5	2	5	3	5
	572	CORCODUS	1.00	5	2	5	3	5
	573	CORCODUS	1.00	5	2	5	3	5
	574	CORCODUS	1.00	5	2	5	3	5
	575	CORCODUS	1.00	5	2	5	3	5
	576	CORCODUS	1.00	5	2	5	3	5

	577	CORCODUS	1.00	5	2	5	3	5
	578	CORCODUS	1.00	5	2	5	3	5
	579	CORCODUS	1.00	5	2	5	3	5
	580	CORCODUS	1.00	5	2	5	3	5
	581	CORCODUS	1.00	5	2	5	3	5
	582	CORCODUS	1.00	5	2	5	3	5
	583	CORCODUS	1.00	5	2	5	3	5
	584	CORCODUS	1.00	5	2	5	3	5
	585	CORCODUS	1.00	5	2	5	3	5
	586	CORCODUS	1.00	5	2	5	3	5
	587	CORCODUS	1.00	5	2	5	3	5
	588	CORCODUS	1.00	5	2	5	3	5
	589	CORCODUS	1.00	5	2	5	3	5
	590	CORCODUS	1.00	5	2	5	3	5
	591	CORCODUS	1.00	5	2	5	3	5
	592	CORCODUS	1.00	5	2	5	3	5
	593	CORCODUS	1.00	5	2	5	3	5
	594	CORCODUS	1.00	5	2	5	3	5
	595	CORCODUS	1.00	5	2	5	3	5
	596	CORCODUS	1.00	5	2	5	3	5
	597	CORCODUS	1.00	5	2	5	3	5
	598	CORCODUS	1.00	5	2	5	3	5
	599	CORCODUS	1.00	5	2	5	3	5
	600	CORCODUS	1.00	5	2	5	3	5
	601	CORCODUS	1.00	5	2	5	3	5
	602	CORCODUS	1.00	5	2	5	3	5
	603	CORCODUS	1.00	5	2	5	3	5
	604	CORCODUS	1.00	5	2	5	3	5
	605	CORCODUS	1.00	5	2	5	3	5
	606	CORCODUS	1.00	5	2	5	3	5

	607	CORCODUS	1.00	5	2	5	3	5
	608	CORCODUS	1.00	5	2	5	3	5
	609	CORCODUS	1.00	5	2	5	3	5
	610	CORCODUS	1.00	5	2	5	3	5
	611	CORCODUS	1.00	5	2	5	3	5
	612	CORCODUS	1.00	5	2	5	3	5
	613	CORCODUS	1.00	5	2	5	3	5
	614	CORCODUS	1.00	5	2	5	3	5
	615	CORCODUS	1.00	5	2	5	3	5
	616	CORCODUS	1.00	5	2	5	3	5
	617	CORCODUS	1.00	5	2	5	3	5
	618	CORCODUS	1.00	5	2	5	3	5
	619	CORCODUS	1.00	5	2	5	3	5
	620	CORCODUS	1.00	5	2	5	3	5
	621	CORCODUS	1.00	5	2	5	3	5
	622	CORCODUS	1.00	5	2	5	3	5
	623	CORCODUS	1.00	5	2	5	3	5
	624	CORCODUS	1.00	5	2	5	3	5
	625	CORCODUS	1.00	5	2	5	3	5
	626	CORCODUS	1.00	5	2	5	3	5
	627	CORCODUS	1.00	5	2	5	3	5
	628	CORCODUS	1.00	5	2	5	3	5
	629	CORCODUS	1.00	5	2	5	3	5
	630	CORCODUS	1.00	5	2	5	3	5
	631	CORCODUS	1.00	5	2	5	3	5
	632	CORCODUS	1.00	5	2	5	3	5
	633	CORCODUS	1.00	5	2	5	3	5
	634	CORCODUS	1.00	5	2	5	3	5
	635	CORCODUS	1.00	5	2	5	3	5
	636	CORCODUS	1.00	5	2	5	3	5

	637	CORCODUS	1.00	5	2	5	3	5
	638	CORCODUS	1.00	5	2	5	3	5
	639	CORCODUS	1.00	5	2	5	3	5
	640	CORCODUS	1.00	5	2	5	3	5
	641	CORCODUS	1.00	5	2	5	3	5
	642	CORCODUS	1.00	5	2	5	3	5
	643	CORCODUS	1.00	5	2	5	3	5
	644	CORCODUS	1.00	5	2	5	3	5
	645	CORCODUS	1.00	5	2	5	3	5
	646	CORCODUS	1.00	5	2	5	3	5
	647	CORCODUS	1.00	5	2	5	3	5
	648	CORCODUS	1.00	5	2	5	3	5
	649	CORCODUS	1.00	5	2	5	3	5
	650	CORCODUS	1.00	5	2	5	3	5
	651	CORCODUS	1.00	5	2	5	3	5
	652	CORCODUS	1.00	5	2	5	3	5
	653	CORCODUS	1.00	5	2	5	3	5
	654	CORCODUS	1.00	5	2	5	3	5
	655	CORCODUS	1.00	5	2	5	3	5
	656	CORCODUS	1.00	5	2	5	3	5
	657	CORCODUS	1.00	5	2	5	3	5
	658	CORCODUS	1.00	5	2	5	3	5
	659	CORCODUS	1.00	5	2	5	3	5
	660	CORCODUS	1.00	5	2	5	3	5
	661	CORCODUS	1.00	5	2	5	3	5

CATALPA 7.00
CORCODUS 168.00
PIN 9.00
MOLID 2.00
PLATAN 349.00

THUJA 125.00

0	1	2	3	4	5	6	7	8
AMPLASAMENT	NR. UNIC	SPECIE DE ARBORI	BUC.	DIA M CM	INAL. M	VITA LIT	VARSTA	GR. INTR
STR 1	1	PLATAN	1.00	5	2	5	3	5
DREAPTA	2	PLATAN	1.00	5	2	5	3	5
E->V	3	PLATAN	1.00	5	2	5	3	5
	4	PLATAN	1.00	5	2	5	3	5
	5	PLATAN	1.00	5	2	5	3	5
	6	PLATAN	1.00	5	2	5	3	5
	7	PLATAN	1.00	5	2	5	3	5
	8	PLATAN	1.00	5	2	5	3	5
	9	PLATAN	1.00	5	2	5	3	5
	10	PLATAN	1.00	5	2	5	3	5
	11	PLATAN	1.00	5	2	5	3	5
	12	PLATAN	1.00	5	2	5	3	5
	13	PLATAN	1.00	5	2	5	3	5
	14	PLATAN	1.00	5	2	5	3	5
	15	PLATAN	1.00	5	2	5	3	5
	16	PLATAN	1.00	5	2	5	3	5
	17	PLATAN	1.00	5	2	5	3	5
	18	PLATAN	1.00	5	2	5	3	5
	19	PLATAN	1.00	5	2	5	3	5
	20	PLATAN	1.00	5	2	5	3	5

	21	PLATAN	1.00	5	2	5	3	5
	22	PLATAN	1.00	5	2	5	3	5
	23	PLATAN	1.00	5	2	5	3	5
	24	PLATAN	1.00	5	2	5	3	5
	25	PLATAN	1.00	5	2	5	3	5
	26	PLATAN	1.00	5	2	5	3	5
	27	PLATAN	1.00	5	2	5	3	5
	28	PLATAN	1.00	5	2	5	3	5
	29	PLATAN	1.00	5	2	5	3	5
	30	PLATAN	1.00	5	2	5	3	5
	31	PLATAN	1.00	5	2	5	3	5
	32	PLATAN	1.00	5	2	5	3	5
	33	PLATAN	1.00	5	2	5	3	5
	34	PLATAN	1.00	5	2	5	3	5
	35	PLATAN	1.00	5	2	5	3	5
	36	PLATAN	1.00	5	2	5	3	5
	37	PLATAN	1.00	5	2	5	3	5
	38	PLATAN	1.00	5	2	5	3	5
	39	PLATAN	1.00	5	2	5	3	5
	40	PLATAN	1.00	5	2	5	3	5
	41	PLATAN	1.00	5	2	5	3	5
	42	PLATAN	1.00	5	2	5	3	5
	43	PLATAN	1.00	5	2	5	3	5
	44	PLATAN	1.00	5	2	5	3	5
	45	PLATAN	1.00	5	2	5	3	5
	46	PLATAN	1.00	5	2	5	3	5
	47	PLATAN	1.00	5	2	5	3	5
	48	PLATAN	1.00	5	2	5	3	5
	49	PLATAN	1.00	5	2	5	3	5
	50	PLATAN	1.00	5	2	5	3	5

	51	PLATAN	1.00	5	2	5	3	5
	52	PLATAN	1.00	5	2	5	3	5
	53	PLATAN	1.00	5	2	5	3	5
	54	PLATAN	1.00	5	2	5	3	5
	55	PLATAN	1.00	5	2	5	3	5
	56	PLATAN	1.00	5	2	5	3	5
	57	PLATAN	1.00	5	2	5	3	5
	58	PLATAN	1.00	5	2	5	3	5
	59	PLATAN	1.00	5	2	5	3	5
	60	PLATAN	1.00	5	2	5	3	5
	61	PLATAN	1.00	5	2	5	3	5
	62	PLATAN	1.00	5	2	5	3	5
	63	PLATAN	1.00	5	2	5	3	5
	64	PLATAN	1.00	5	2	5	3	5
	65	PLATAN	1.00	5	2	5	3	5
	66	PLATAN	1.00	5	2	5	3	5
	67	PLATAN	1.00	5	2	5	3	5
	68	PLATAN	1.00	5	2	5	3	5
	69	PLATAN	1.00	5	2	5	3	5
	70	PLATAN	1.00	5	2	5	3	5
	71	PLATAN	1.00	5	2	5	3	5
	72	PLATAN	1.00	5	2	5	3	5
	73	PLATAN	1.00	5	2	5	3	5
	74	PLATAN	1.00	5	2	5	3	5
	75	PLATAN	1.00	5	2	5	3	5
	76	PLATAN	1.00	5	2	5	3	5
	77	PLATAN	1.00	5	2	5	3	5
	78	PLATAN	1.00	5	2	5	3	5
	79	PLATAN	1.00	5	2	5	3	5
	80	PLATAN	1.00	5	2	5	3	5

	81	PLATAN	1.00	5	2	5	3	5
	82	PLATAN	1.00	5	2	5	3	5
	83	PLATAN	1.00	5	2	5	3	5
	84	PLATAN	1.00	5	2	5	3	5
	85	PLATAN	1.00	5	2	5	3	5
	86	PLATAN	1.00	5	2	5	3	5
	87	PLATAN	1.00	5	2	5	3	5
	88	PLATAN	1.00	5	2	5	3	5
	89	PLATAN	1.00	5	2	5	3	5
	90	PLATAN	1.00	5	2	5	3	5
	91	PLATAN	1.00	5	2	5	3	5
	92	PLATAN	1.00	5	2	5	3	5
	93	PLATAN	1.00	5	2	5	3	5
	94	PLATAN	1.00	5	2	5	3	5
	95	PLATAN	1.00	5	2	5	3	5
	96	PLATAN	1.00	5	2	5	3	5
	97	PLATAN	1.00	5	2	5	3	5
	98	PLATAN	1.00	5	2	5	3	5
	99	TEI	1.00	30	4	5	27	5
	100	TEI	1.00	40	4	5	30	5
	101	TEI	1.00	50	4	5	30	5
	102	TEI	1.00	30	4	5	27	5
	103	TEI	1.00	40	4	5	30	5
	104	TEI	1.00	50	4	5	30	5
	105	TEI	1.00	30	4	5	27	5
	106	TEI	1.00	50	4	5	30	5
	107	TEI	1.00	25	8	5	20	5
	108	TEI	1.00	25	8	5	20	5
	109	TEI	1.00	40	4	5	30	5
	110	TEI	1.00	30	4	5	27	5

	111	TEI	1.00	30	4	5	27	5
	112	TEI	1.00	25	8	5	20	5
	113	TEI	1.00	25	8	5	20	5
	114	TEI	1.00	40	4	5	30	5
	115	TEI	1.00	40	4	5	30	5
	116	TEI	1.00	40	4	5	30	5
	117	TEI	1.00	40	4	5	30	5
	118	TEI	1.00	40	4	5	30	5
	119	TEI	1.00	30	4	5	27	5
	120	PLATAN	1.00	5	2	5	3	5
	121	MESTEACAN	1.00	30	4	5	27	5
	122	MESTEACAN	1.00	40	4	5	30	5
	123	MESTEACAN	1.00	50	4	5	30	5
	124	MESTEACAN	1.00	30	4	5	27	5
	125	MESTEACAN	1.00	40	4	5	30	5
	126	MESTEACAN	1.00	50	4	5	30	5
	127	MESTEACAN	1.00	30	4	5	27	5
	128	MESTEACAN	1.00	50	4	5	30	5
	129	MESTEACAN	1.00	25	8	5	20	5
	130	MESTEACAN	1.00	25	8	5	20	5
	131	MESTEACAN	1.00	40	4	5	30	5
	132	MESTEACAN	1.00	30	4	5	27	5
	133	MESTEACAN	1.00	30	4	5	27	5
	134	CATALPA	1.00	25	8	5	20	5
	135	CATALPA	1.00	25	8	5	20	5
	136	CATALPA	1.00	40	4	5	30	5
	137	CATALPA	1.00	40	4	5	30	5
	138	CATALPA	1.00	40	4	5	30	5
	139	CATALPA	1.00	40	4	5	30	5
	140	CATALPA	1.00	40	4	5	30	5

	141	CATALPA	1.00	30	4	5	27	5
	142	CATALPA	1.00	30	4	5	27	5
	143	CATALPA	1.00	5	2	5	3	5
	144	CATALPA	1.00	5	2	5	3	5
	145	CATALPA	1.00	5	2	5	3	5
	146	CATALPA	1.00	5	2	5	3	5
	147	CATALPA	1.00	5	2	5	3	5
	148	CATALPA	1.00	5	2	5	3	5
	149	CATALPA	1.00	5	2	5	3	5
	150	CATALPA	1.00	5	2	5	3	5
	151	PIN	1.00	5	2	5	3	5
	152	PIN	1.00	5	2	5	3	5
	153	PIN	1.00	5	2	5	3	5
	154	PIN	1.00	5	2	5	3	5
	155	PIN	1.00	5	2	5	3	5
	156	PIN	1.00	5	2	5	3	5
	157	PIN	1.00	5	2	5	3	5
	158	PIN	1.00	5	2	5	3	5
	159	PIN	1.00	5	2	5	3	5
	160	PIN	1.00	5	2	5	3	5
	161	PIN	1.00	5	2	5	3	5
	162	PIN	1.00	5	2	5	3	5
	163	PIN	1.00	5	2	5	3	5
	164	PIN	1.00	5	2	5	3	5
	165	PIN	1.00	5	2	5	3	5
	166	PIN	1.00	5	2	5	3	5
	167	PIN	1.00	5	2	5	3	5
	168	PIN	1.00	5	2	5	3	5
	169	PIN	1.00	5	2	5	3	5
	170	PIN	1.00	5	2	5	3	5

	171	PIN	1.00	5	2	5	3	5
	172	PIN	1.00	5	2	5	3	5
	173	PIN	1.00	5	2	5	3	5
	174	PIN	1.00	5	2	5	3	5
	175	PIN	1.00	5	2	5	3	5
	176	PIN	1.00	5	2	5	3	5
	177	PIN	1.00	5	2	5	3	5
	178	PIN	1.00	5	2	5	3	5
	179	PIN	1.00	5	2	5	3	5
	180	PIN	1.00	5	2	5	3	5
	181	PIN	1.00	5	2	5	3	5
	182	PIN	1.00	5	2	5	3	5
	183	PIN	1.00	5	2	5	3	5
	184	PIN	1.00	5	2	5	3	5
	185	PIN	1.00	5	2	5	3	5
	186	PIN	1.00	5	2	5	3	5
	187	PIN	1.00	5	2	5	3	5
	188	PIN	1.00	5	2	5	3	5
	189	PIN	1.00	5	2	5	3	5
	190	PIN	1.00	5	2	5	3	5
	191	PIN	1.00	5	2	5	3	5
	192	PIN	1.00	5	2	5	3	5
	193	PIN	1.00	5	2	5	3	5
	194	PIN	1.00	5	2	5	3	5
	195	PIN	1.00	5	2	5	3	5
	196	PIN	1.00	5	2	5	3	5
	197	PIN	1.00	5	2	5	3	5
	198	PIN	1.00	5	2	5	3	5
	199	PIN	1.00	5	2	5	3	5
	200	PIN	1.00	5	2	5	3	5

	201	PIN	1.00	5	2	5	3	5
	202	MOLID	1.00	5	2	5	3	5
	203	MOLID	1.00	5	2	5	3	5
	204	MOLID	1.00	5	2	5	3	5
	205	MOLID	1.00	5	2	5	3	5
	206	THUJA	1.00	5	2	5	3	5
	207	THUJA	1.00	5	2	5	3	5
	208	THUJA	1.00	5	2	5	3	5
	209	THUJA	1.00	5	2	5	3	5
	210	THUJA	1.00	5	2	5	3	5
	211	THUJA	1.00	5	2	5	3	5
	212	THUJA	1.00	5	2	5	3	5
	213	THUJA	1.00	5	2	5	3	5
	214	THUJA	1.00	5	2	5	3	5
	215	THUJA	1.00	5	2	5	3	5
	216	THUJA	1.00	5	2	5	3	5
	217	THUJA	1.00	5	2	5	3	5
	218	THUJA	1.00	5	2	5	3	5
	219	THUJA	1.00	5	2	5	3	5
	220	THUJA	1.00	5	2	5	3	5
	221	THUJA	1.00	5	2	5	3	5
	222	THUJA	1.00	5	2	5	3	5
	223	THUJA	1.00	5	2	5	3	5
	224	THUJA	1.00	5	2	5	3	5
	225	THUJA	1.00	5	2	5	3	5
	226	THUJA	1.00	5	2	5	3	5
	227	THUJA	1.00	5	2	5	3	5
	228	THUJA	1.00	5	2	5	3	5
	229	THUJA	1.00	5	2	5	3	5
	230	THUJA	1.00	5	2	5	3	5

	231	THUJA	1.00	5	2	5	3	5
	232	THUJA	1.00	5	2	5	3	5
	233	THUJA	1.00	5	2	5	3	5
	234	THUJA	1.00	5	2	5	3	5
	235	THUJA	1.00	5	2	5	3	5
	236	THUJA	1.00	5	2	5	3	5
	237	THUJA	1.00	5	2	5	3	5
	238	THUJA	1.00	5	2	5	3	5
	239	THUJA	1.00	5	2	5	3	5
	240	THUJA	1.00	5	2	5	3	5
	241	THUJA	1.00	5	2	5	3	5
	242	THUJA	1.00	5	2	5	3	5
	243	THUJA	1.00	5	2	5	3	5
	244	THUJA	1.00	5	2	5	3	5
	245	THUJA	1.00	5	2	5	3	5
	246	THUJA	1.00	5	2	5	3	5
	247	THUJA	1.00	5	2	5	3	5
	248	THUJA	1.00	5	2	5	3	5
	249	THUJA	1.00	5	2	5	3	5
	250	THUJA	1.00	5	2	5	3	5
	251	THUJA	1.00	5	2	5	3	5
	252	THUJA	1.00	5	2	5	3	5
	253	THUJA	1.00	5	2	5	3	5
	254	THUJA	1.00	5	2	5	3	5
	255	THUJA	1.00	5	2	5	3	5
	256	THUJA	1.00	5	2	5	3	5
	257	THUJA	1.00	5	2	5	3	5
	258	THUJA	1.00	5	2	5	3	5
	259	THUJA	1.00	5	2	5	3	5
	260	THUJA	1.00	5	2	5	3	5

	261	THUJA	1.00	5	2	5	3	5
	262	THUJA	1.00	5	2	5	3	5
	263	THUJA	1.00	5	2	5	3	5
	264	THUJA	1.00	5	2	5	3	5
	265	THUJA	1.00	5	2	5	3	5
	266	THUJA	1.00	5	2	5	3	5
	267	THUJA	1.00	5	2	5	3	5
	268	THUJA	1.00	5	2	5	3	5
	269	THUJA	1.00	5	2	5	3	5
	270	THUJA	1.00	5	2	5	3	5
	271	THUJA	1.00	5	2	5	3	5
	272	THUJA	1.00	5	2	5	3	5
	273	THUJA	1.00	5	2	5	3	5
	274	THUJA	1.00	5	2	5	3	5
	275	THUJA	1.00	5	2	5	3	5
	276	THUJA	1.00	5	2	5	3	5
	277	THUJA	1.00	5	2	5	3	5
	278	THUJA	1.00	5	2	5	3	5
	279	THUJA	1.00	5	2	5	3	5
	280	THUJA	1.00	5	2	5	3	5
	281	THUJA	1.00	5	2	5	3	5
	282	THUJA	1.00	5	2	5	3	5
	283	THUJA	1.00	5	2	5	3	5
	284	THUJA	1.00	5	2	5	3	5
	285	JUNIPERSU	1.00	5	2	5	3	5
	286	JUNIPERSU	1.00	5	2	5	3	5
	287	JUNIPERSU	1.00	5	2	5	3	5
	288	JUNIPERSU	1.00	5	2	5	3	5
	289	JUNIPERSU	1.00	5	2	5	3	5
	290	JUNIPERSU	1.00	5	2	5	3	5

	291	JUNIPERSU	1.00	5	2	5	3	5
	292	JUNIPERSU	1.00	5	2	5	3	5
	293	JUNIPERSU	1.00	5	2	5	3	5
	294	JUNIPERSU	1.00	5	2	5	3	5
	295	JUNIPERSU	1.00	5	2	5	3	5
	296	JUNIPERSU	1.00	5	2	5	3	5
	297	JUNIPERSU	1.00	5	2	5	3	5
	298	JUNIPERSU	1.00	5	2	5	3	5
	299	JUNIPERSU	1.00	5	2	5	3	5
	300	JUNIPERSU	1.00	5	2	5	3	5
	301	JUNIPERSU	1.00	5	2	5	3	5
	302	JUNIPERSU	1.00	5	2	5	3	5
	303	JUNIPERSU	1.00	5	2	5	3	5
	304	JUNIPERSU	1.00	5	2	5	3	5
	305	JUNIPERSU	1.00	5	2	5	3	5
	306	JUNIPERSU	1.00	5	2	5	3	5
	307	JUNIPERSU	1.00	5	2	5	3	5
	308	JUNIPERSU	1.00	5	2	5	3	5
	309	JUNIPERSU	1.00	5	2	5	3	5
	310	JUNIPERSU	1.00	5	2	5	3	5
	311	JUNIPERSU	1.00	5	2	5	3	5
	312	JUNIPERSU	1.00	5	2	5	3	5
	313	JUNIPERSU	1.00	5	2	5	3	5
	314	JUNIPERSU	1.00	5	2	5	3	5
	315	JUNIPERSU	1.00	5	2	5	3	5
	316	JUNIPERSU	1.00	5	2	5	3	5
	317	JUNIPERSU	1.00	5	2	5	3	5
	318	JUNIPERSU	1.00	5	2	5	3	5
	319	JUNIPERSU	1.00	5	2	5	3	5
	320	JUNIPERSU	1.00	5	2	5	3	5

	321	JUNIPERSU	1.00	5	2	5	3	5
	322	JUNIPERSU	1.00	5	2	5	3	5
	323	JUNIPERSU	1.00	5	2	5	3	5
	324	JUNIPERSU	1.00	5	2	5	3	5
	325	JUNIPERSU	1.00	5	2	5	3	5
	326	JUNIPERSU	1.00	5	2	5	3	5
	327	JUNIPERSU	1.00	5	2	5	3	5
	328	JUNIPERSU	1.00	5	2	5	3	5
	329	JUNIPERSU	1.00	5	2	5	3	5
	330	JUNIPERSU	1.00	5	2	5	3	5
	331	JUNIPERSU	1.00	5	2	5	3	5
	332	JUNIPERSU	1.00	5	2	5	3	5
	333	JUNIPERSU	1.00	5	2	5	3	5
	334	JUNIPERSU	1.00	5	2	5	3	5
	335	JUNIPERSU	1.00	5	2	5	3	5
	336	JUNIPERSU	1.00	5	2	5	3	5
	337	JUNIPERSU	1.00	5	2	5	3	5
	338	JUNIPERSU	1.00	5	2	5	3	5
	339	JUNIPERSU	1.00	5	2	5	3	5
	340	JUNIPERSU	1.00	5	2	5	3	5
	341	JUNIPERSU	1.00	5	2	5	3	5
	342	THUJA NANA	1.00	5	2	5	3	5
	343	THUJA NANA	1.00	5	2	5	3	5
	344	THUJA NANA	1.00	5	2	5	3	5
	345	THUJA NANA	1.00	5	2	5	3	5
	346	THUJA NANA	1.00	5	2	5	3	5

	347	THUJA NANA	1.00	5	2	5	3	5
	348	THUJA NANA	1.00	5	2	5	3	5
	349	THUJA NANA	1.00	5	2	5	3	5
	350	PLATAN	1.00	5	2	5	3	5
	351	PLATAN	1.00	5	2	5	3	5
	352	PLATAN	1.00	5	2	5	3	5
	353	PLATAN	1.00	5	2	5	3	5
	354	PLATAN	1.00	5	2	5	3	5
	355	PLATAN	1.00	5	2	5	3	5
	356	PLATAN	1.00	5	2	5	3	5
	357	PLATAN	1.00	5	2	5	3	5
	358	PLATAN	1.00	5	2	5	3	5
	359	PLATAN	1.00	5	2	5	3	5
	360	PLATAN	1.00	5	2	5	3	5
	361	PLATAN	1.00	5	2	5	3	5
	362	PLATAN	1.00	5	2	5	3	5
	363	PLATAN	1.00	5	2	5	3	5
	364	PLATAN	1.00	5	2	5	3	5
	365	PLATAN	1.00	5	2	5	3	5
	366	PLATAN	1.00	5	2	5	3	5
	367	PLATAN	1.00	5	2	5	3	5
	368	PLATAN	1.00	5	2	5	3	5
	369	PLATAN	1.00	5	2	5	3	5
	370	PLATAN	1.00	5	2	5	3	5
	371	PLATAN	1.00	5	2	5	3	5
	372	PLATAN	1.00	5	2	5	3	5
	373	PLATAN	1.00	5	2	5	3	5
	374	MESTEACAN	1.00	5	2	5	3	5

	375	MESTEACAN	1.00	5	2	5	3	5
	376	MESTEACAN	1.00	5	2	5	3	5
	377	MESTEACAN	1.00	5	2	5	3	5
	378	MESTEACAN	1.00	5	2	5	3	5
	379	MESTEACAN	1.00	5	2	5	3	5
	380	MESTEACAN	1.00	5	2	5	3	5
	381	MESTEACAN	1.00	5	2	5	3	5
	382	MESTEACAN	1.00	5	2	5	3	5
	383	MESTEACAN	1.00	5	2	5	3	5
	384	MESTEACAN	1.00	5	2	5	3	5
	385	MESTEACAN	1.00	5	2	5	3	5
	386	CATALPA	1.00	5	2	5	3	5
	387	CATALPA	1.00	5	2	5	3	5
	388	CATALPA	1.00	5	2	5	3	5
	389	CATALPA	1.00	5	2	5	3	5
	390	CATALPA	1.00	5	2	5	3	5
	391	CATALPA	1.00	5	2	5	3	5
	392	CATALPA	1.00	5	2	5	3	5
	393	CATALPA	1.00	5	2	5	3	5
	394	PIN	1.00	5	2	5	3	5
	395	PIN	1.00	5	2	5	3	5
	396	PIN	1.00	5	2	5	3	5
	397	PIN	1.00	5	2	5	3	5
	398	PIN	1.00	5	2	5	3	5
	399	PIN	1.00	5	2	5	3	5
	400	PIN	1.00	5	2	5	3	5
	401	PIN	1.00	5	2	5	3	5
	402	PIN	1.00	5	2	5	3	5
	403	PIN	1.00	5	2	5	3	5
	404	PIN	1.00	5	2	5	3	5

	405	PIN	1.00	5	2	5	3	5
	406	PIN	1.00	5	2	5	3	5
	407	PIN	1.00	5	2	5	3	5
	408	PIN	1.00	5	2	5	3	5
	409	PIN	1.00	5	2	5	3	5
	410	PIN	1.00	5	2	5	3	5
	411	PIN	1.00	5	2	5	3	5
	412	PIN	1.00	5	2	5	3	5
	413	PIN	1.00	5	2	5	3	5
	414	PIN	1.00	5	2	5	3	5
	415	PIN	1.00	5	2	5	3	5
	416	PIN	1.00	5	2	5	3	5
	417	PIN	1.00	5	2	5	3	5
	418	PIN	1.00	5	2	5	3	5
	419	PIN	1.00	5	2	5	3	5
	420	PIN	1.00	5	2	5	3	5
	421	PIN	1.00	5	2	5	3	5
	422	PIN	1.00	5	2	5	3	5
	423	PIN	1.00	5	2	5	3	5
	424	PIN	1.00	5	2	5	3	5
	425	PIN	1.00	5	2	5	3	5
	426	PIN	1.00	5	2	5	3	5
	427	PIN	1.00	5	2	5	3	5
	428	PIN	1.00	5	2	5	3	5
	429	PIN	1.00	5	2	5	3	5
	430	PIN	1.00	5	2	5	3	5
	431	PIN	1.00	5	2	5	3	5
	432	PIN	1.00	5	2	5	3	5
	433	PIN	1.00	5	2	5	3	5
	434	PIN	1.00	5	2	5	3	5

	435	PIN	1.00	5	2	5	3	5
	436	PIN	1.00	5	2	5	3	5
	437	PIN	1.00	5	2	5	3	5
	438	PIN	1.00	5	2	5	3	5
	439	MOLID	1.00	5	2	5	3	5
	440	THUJA	1.00	5	2	5	3	5
	441	THUJA	1.00	5	2	5	3	5
	442	THUJA	1.00	5	2	5	3	5
	443	THUJA	1.00	5	2	5	3	5
	444	THUJA	1.00	5	2	5	3	5
	445	THUJA	1.00	5	2	5	3	5
	446	THUJA	1.00	5	2	5	3	5
	447	THUJA	1.00	5	2	5	3	5
	448	THUJA	1.00	5	2	5	3	5
	449	THUJA	1.00	5	2	5	3	5
	450	THUJA	1.00	5	2	5	3	5
	451	THUJA	1.00	5	2	5	3	5
	452	THUJA	1.00	5	2	5	3	5
	453	THUJA	1.00	5	2	5	3	5
	454	THUJA	1.00	5	2	5	3	5
	455	THUJA	1.00	5	2	5	3	5
	456	THUJA	1.00	5	2	5	3	5
	457	THUJA	1.00	5	2	5	3	5
	458	THUJA	1.00	5	2	5	3	5
	459	THUJA	1.00	5	2	5	3	5
	460	THUJA	1.00	5	2	5	3	5
	461	THUJA	1.00	5	2	5	3	5
	462	THUJA	1.00	5	2	5	3	5
	463	THUJA	1.00	5	2	5	3	5
	464	THUJA	1.00	5	2	5	3	5

	465	THUJA	1.00	5	2	5	3	5
	466	THUJA	1.00	5	2	5	3	5
	467	THUJA	1.00	5	2	5	3	5
	468	THUJA	1.00	5	2	5	3	5
	469	THUJA	1.00	5	2	5	3	5
	470	THUJA	1.00	5	2	5	3	5
	471	THUJA	1.00	5	2	5	3	5
	472	THUJA	1.00	5	2	5	3	5
	473	THUJA	1.00	5	2	5	3	5
	474	THUJA	1.00	5	2	5	3	5
	475	THUJA	1.00	5	2	5	3	5
	476	THUJA	1.00	5	2	5	3	5
	477	THUJA	1.00	5	2	5	3	5
	478	THUJA	1.00	5	2	5	3	5
	479	THUJA	1.00	5	2	5	3	5
	480	THUJA	1.00	5	2	5	3	5
	481	THUJA	1.00	5	2	5	3	5
	482	THUJA	1.00	5	2	5	3	5
	483	THUJA	1.00	5	2	5	3	5
	484	THUJA	1.00	5	2	5	3	5
	485	THUJA	1.00	5	2	5	3	5
	486	THUJA	1.00	5	2	5	3	5
	487	THUJA	1.00	5	2	5	3	5
	488	THUJA	1.00	5	2	5	3	5
	489	THUJA	1.00	5	2	5	3	5
	490	THUJA	1.00	5	2	5	3	5
	491	THUJA	1.00	5	2	5	3	5
	492	THUJA	1.00	5	2	5	3	5
	493	THUJA	1.00	5	2	5	3	5
	494	THUJA	1.00	5	2	5	3	5

	495	THUJA	1.00	5	2	5	3	5
	496	THUJA	1.00	5	2	5	3	5
	497	THUJA	1.00	5	2	5	3	5
	498	THUJA	1.00	5	2	5	3	5
	499	THUJA	1.00	5	2	5	3	5
	500	THUJA	1.00	5	2	5	3	5
	501	THUJA	1.00	5	2	5	3	5
	502	THUJA	1.00	5	2	5	3	5
	503	THUJA	1.00	5	2	5	3	5
	504	THUJA	1.00	5	2	5	3	5
	505	THUJA	1.00	5	2	5	3	5
	506	THUJA	1.00	5	2	5	3	5
	507	THUJA	1.00	5	2	5	3	5
	508	THUJA	1.00	5	2	5	3	5
	509	THUJA	1.00	5	2	5	3	5
	510	THUJA	1.00	5	2	5	3	5
	511	THUJA	1.00	5	2	5	3	5
	512	THUJA	1.00	5	2	5	3	5
	513	THUJA	1.00	5	2	5	3	5
	514	THUJA	1.00	5	2	5	3	5
	515	THUJA	1.00	5	2	5	3	5
	516	THUJA	1.00	5	2	5	3	5
	517	THUJA	1.00	5	2	5	3	5
	518	THUJA	1.00	5	2	5	3	5
	519	THUJA	1.00	5	2	5	3	5
	520	THUJA	1.00	5	2	5	3	5
	521	THUJA	1.00	5	2	5	3	5
	522	THUJA	1.00	5	2	5	3	5
	523	THUJA	1.00	5	2	5	3	5
	524	THUJA	1.00	5	2	5	3	5

	525	THUJA	1.00	5	2	5	3	5
	526	THUJA	1.00	5	2	5	3	5
	527	THUJA	1.00	5	2	5	3	5
	528	THUJA	1.00	5	2	5	3	5
	529	THUJA	1.00	5	2	5	3	5
	530	THUJA	1.00	5	2	5	3	5
	531	THUJA	1.00	5	2	5	3	5
	532	THUJA	1.00	5	2	5	3	5
	533	THUJA	1.00	5	2	5	3	5
	534	THUJA	1.00	5	2	5	3	5
	535	THUJA	1.00	5	2	5	3	5
	536	JUNIPERSU	1.00	5	2	5	3	5
	537	JUNIPERSU	1.00	5	2	5	3	5
	538	JUNIPERSU	1.00	5	2	5	3	5
	539	JUNIPERSU	1.00	5	2	5	3	5
	540	JUNIPERSU	1.00	5	2	5	3	5
	541	JUNIPERSU	1.00	5	2	5	3	5
	542	JUNIPERSU	1.00	5	2	5	3	5
	543	JUNIPERSU	1.00	5	2	5	3	5
	544	JUNIPERSU	1.00	5	2	5	3	5
	545	JUNIPERSU	1.00	5	2	5	3	5
	546	JUNIPERSU	1.00	5	2	5	3	5
	547	JUNIPERSU	1.00	5	2	5	3	5
	548	JUNIPERSU	1.00	5	2	5	3	5
	549	JUNIPERSU	1.00	5	2	5	3	5
	550	JUNIPERSU	1.00	5	2	5	3	5
	551	JUNIPERSU	1.00	5	2	5	3	5
	552	JUNIPERSU	1.00	5	2	5	3	5
	553	JUNIPERSU	1.00	5	2	5	3	5
	554	JUNIPERSU	1.00	5	2	5	3	5

	555	JUNIPERSU	1.00	5	2	5	3	5
	556	JUNIPERSU	1.00	5	2	5	3	5
	557	JUNIPERSU	1.00	5	2	5	3	5
	558	JUNIPERSU	1.00	5	2	5	3	5
	559	JUNIPERSU	1.00	5	2	5	3	5
	560	JUNIPERSU	1.00	5	2	5	3	5
	561	JUNIPERSU	1.00	5	2	5	3	5
	562	JUNIPERSU	1.00	5	2	5	3	5
	563	JUNIPERSU	1.00	5	2	5	3	5
	564	JUNIPERSU	1.00	5	2	5	3	5
	565	JUNIPERSU	1.00	5	2	5	3	5
	566	JUNIPERSU	1.00	5	2	5	3	5
	567	JUNIPERSU	1.00	5	2	5	3	5
	568	JUNIPERSU	1.00	5	2	5	3	5
	569	JUNIPERSU	1.00	5	2	5	3	5
	570	THUJA NANA	1.00	5	2	5	3	5
	571	THUJA NANA	1.00	5	2	5	3	5
	572	THUJA NANA	1.00	5	2	5	3	5
	573	THUJA NANA	1.00	5	2	5	3	5
	574	THUJA NANA	1.00	5	2	5	3	5
	575	THUJA NANA	1.00	5	2	5	3	5
	576	THUJA NANA	1.00	5	2	5	3	5
	577	THUJA NANA	1.00	5	2	5	3	5

	578	THUJA NANA	1.00	5	2	5	3	5
	579	THUJA NANA	1.00	5	2	5	3	5
	580	THUJA NANA	1.00	5	2	5	3	5
	581	THUJA NANA	1.00	5	2	5	3	5
	582	THUJA NANA	1.00	5	2	5	3	5
	583	THUJA NANA	1.00	5	2	5	3	5
	584	THUJA NANA	1.00	5	2	5	3	5
	585	THUJA NANA	1.00	5	2	5	3	5
	586	THUJA NANA	1.00	5	2	5	3	5
	587	THUJA NANA	1.00	5	2	5	3	5
	588	PLATAN	1.00	5	2	5	3	5
	589	PLATAN	1.00	5	2	5	3	5
	590	PLATAN	1.00	5	2	5	3	5
	591	PLATAN	1.00	5	2	5	3	5
	592	PLATAN	1.00	5	2	5	3	5
	593	PLATAN	1.00	5	2	5	3	5
	594	PLATAN	1.00	5	2	5	3	5
	595	PLATAN	1.00	5	2	5	3	5
	596	PLATAN	1.00	5	2	5	3	5
	597	PLATAN	1.00	5	2	5	3	5
	598	PLATAN	1.00	5	2	5	3	5

	599	PLATAN	1.00	5	2	5	3	5
	600	PLATAN	1.00	5	2	5	3	5
	601	PLATAN	1.00	5	2	5	3	5
	602	PLATAN	1.00	5	2	5	3	5
	603	PLATAN	1.00	5	2	5	3	5
	604	PLATAN	1.00	5	2	5	3	5
	605	PLATAN	1.00	5	2	5	3	5
	606	PLATAN	1.00	5	2	5	3	5
	607	PLATAN	1.00	5	2	5	3	5
	608	PLATAN	1.00	5	2	5	3	5
	609	PLATAN	1.00	5	2	5	3	5
	610	MESTEACAN	1.00	5	2	5	3	5
	611	MESTEACAN	1.00	5	2	5	3	5
	612	MESTEACAN	1.00	5	2	5	3	5
	613	MESTEACAN	1.00	5	2	5	3	5
	614	MESTEACAN	1.00	5	2	5	3	5
	615	MESTEACAN	1.00	5	2	5	3	5
	616	MESTEACAN	1.00	5	2	5	3	5
	617	CATALPA	1.00	5	2	5	3	5
	618	CATALPA	1.00	5	2	5	3	5
	619	CATALPA	1.00	5	2	5	3	5
	620	CATALPA	1.00	5	2	5	3	5
	621	CATALPA	1.00	5	2	5	3	5
	622	CATALPA	1.00	5	2	5	3	5
	623	PIN	1.00	5	2	5	3	5
	624	PIN	1.00	5	2	5	3	5
	625	PIN	1.00	5	2	5	3	5
	626	PIN	1.00	5	2	5	3	5
	627	PIN	1.00	5	2	5	3	5
	628	PIN	1.00	5	2	5	3	5

	629	PIN	1.00	5	2	5	3	5
	630	PIN	1.00	5	2	5	3	5
	631	PIN	1.00	5	2	5	3	5
	632	PIN	1.00	5	2	5	3	5
	633	PIN	1.00	5	2	5	3	5
	634	PIN	1.00	5	2	5	3	5
	635	PIN	1.00	5	2	5	3	5
	636	PIN	1.00	5	2	5	3	5
	637	PIN	1.00	5	2	5	3	5
	638	PIN	1.00	5	2	5	3	5
	639	PIN	1.00	5	2	5	3	5
	640	PIN	1.00	5	2	5	3	5
	641	PIN	1.00	5	2	5	3	5
	642	PIN	1.00	5	2	5	3	5
	643	PIN	1.00	5	2	5	3	5
	644	PIN	1.00	5	2	5	3	5
	645	PIN	1.00	5	2	5	3	5
	646	PIN	1.00	5	2	5	3	5
	647	PIN	1.00	5	2	5	3	5
	648	PIN	1.00	5	2	5	3	5
	649	PIN	1.00	5	2	5	3	5
	650	PIN	1.00	5	2	5	3	5
	651	PIN	1.00	5	2	5	3	5
	652	PIN	1.00	5	2	5	3	5
	653	PIN	1.00	5	2	5	3	5
	654	PIN	1.00	5	2	5	3	5
	655	PIN	1.00	5	2	5	3	5
	656	PIN	1.00	5	2	5	3	5
	657	PIN	1.00	5	2	5	3	5
	658	PIN	1.00	5	2	5	3	5

	659	PIN	1.00	5	2	5	3	5
	660	PIN	1.00	5	2	5	3	5
	661	PIN	1.00	5	2	5	3	5
	662	PIN	1.00	5	2	5	3	5
	663	PIN	1.00	5	2	5	3	5
	664	PIN	1.00	5	2	5	3	5
	665	PIN	1.00	5	2	5	3	5
	666	PIN	1.00	5	2	5	3	5
	667	PIN	1.00	5	2	5	3	5
	668	PIN	1.00	5	2	5	3	5
	669	PIN	1.00	5	2	5	3	5
	670	PIN	1.00	5	2	5	3	5
	671	PIN	1.00	5	2	5	3	5
	672	MOLID	1.00	5	2	5	3	5
	673	MOLID	1.00	5	2	5	3	5
	674	MOLID	1.00	5	2	5	3	5
	675	THUJA	1.00	5	2	5	3	5
	676	THUJA	1.00	5	2	5	3	5
	677	THUJA	1.00	5	2	5	3	5
	678	THUJA	1.00	5	2	5	3	5
	679	THUJA	1.00	5	2	5	3	5
	680	THUJA	1.00	5	2	5	3	5
	681	THUJA	1.00	5	2	5	3	5
	682	THUJA	1.00	5	2	5	3	5
	683	THUJA	1.00	5	2	5	3	5
	684	THUJA	1.00	5	2	5	3	5
	685	THUJA	1.00	5	2	5	3	5
	686	THUJA	1.00	5	2	5	3	5
	687	THUJA	1.00	5	2	5	3	5
	688	THUJA	1.00	5	2	5	3	5

	689	THUJA	1.00	5	2	5	3	5
	690	THUJA	1.00	5	2	5	3	5
	691	THUJA	1.00	5	2	5	3	5
	692	THUJA	1.00	5	2	5	3	5
	693	THUJA	1.00	5	2	5	3	5
	694	THUJA	1.00	5	2	5	3	5
	695	THUJA	1.00	5	2	5	3	5
	696	THUJA	1.00	5	2	5	3	5
	697	THUJA	1.00	5	2	5	3	5
	698	THUJA	1.00	5	2	5	3	5
	699	THUJA	1.00	5	2	5	3	5
	700	THUJA	1.00	5	2	5	3	5
	701	THUJA	1.00	5	2	5	3	5
	702	THUJA	1.00	5	2	5	3	5
	703	THUJA	1.00	5	2	5	3	5
	704	THUJA	1.00	5	2	5	3	5
	705	THUJA	1.00	5	2	5	3	5
	706	THUJA	1.00	5	2	5	3	5
	707	THUJA	1.00	5	2	5	3	5
	708	THUJA	1.00	5	2	5	3	5
	709	THUJA	1.00	5	2	5	3	5
	710	THUJA	1.00	5	2	5	3	5
	711	THUJA	1.00	5	2	5	3	5
	712	THUJA	1.00	5	2	5	3	5
	713	THUJA	1.00	5	2	5	3	5
	714	THUJA	1.00	5	2	5	3	5
	715	THUJA	1.00	5	2	5	3	5
	716	THUJA	1.00	5	2	5	3	5
	717	THUJA	1.00	5	2	5	3	5
	718	THUJA	1.00	5	2	5	3	5

	719	THUJA	1.00	5	2	5	3	5
	720	THUJA	1.00	5	2	5	3	5
	721	THUJA	1.00	5	2	5	3	5
	722	THUJA	1.00	5	2	5	3	5
	723	THUJA	1.00	5	2	5	3	5
	724	THUJA	1.00	5	2	5	3	5
	725	THUJA	1.00	5	2	5	3	5
	726	THUJA	1.00	5	2	5	3	5
	727	THUJA	1.00	5	2	5	3	5
	728	THUJA	1.00	5	2	5	3	5
	729	THUJA	1.00	5	2	5	3	5
	730	THUJA	1.00	5	2	5	3	5
	731	THUJA	1.00	5	2	5	3	5
	732	THUJA	1.00	5	2	5	3	5
	733	THUJA	1.00	5	2	5	3	5
	734	THUJA	1.00	5	2	5	3	5
	735	THUJA	1.00	5	2	5	3	5
	736	THUJA	1.00	5	2	5	3	5
	737	THUJA	1.00	5	2	5	3	5
	738	THUJA	1.00	5	2	5	3	5
	739	THUJA	1.00	5	2	5	3	5
	740	THUJA	1.00	5	2	5	3	5
	741	THUJA	1.00	5	2	5	3	5
	742	THUJA	1.00	5	2	5	3	5
	743	THUJA	1.00	5	2	5	3	5
	744	THUJA	1.00	5	2	5	3	5
	745	THUJA	1.00	5	2	5	3	5
	746	THUJA	1.00	5	2	5	3	5
	747	THUJA	1.00	5	2	5	3	5
	748	THUJA	1.00	5	2	5	3	5

	749	THUJA	1.00	5	2	5	3	5
	750	CHIPAROS	1.00	5	2	5	3	5
	751	CHIPAROS	1.00	5	2	5	3	5
	752	CHIPAROS	1.00	5	2	5	3	5
	753	CHIPAROS	1.00	5	2	5	3	5
	754	CHIPAROS	1.00	5	2	5	3	5
	755	CHIPAROS	1.00	5	2	5	3	5
	756	CHIPAROS	1.00	5	2	5	3	5
	757	CHIPAROS	1.00	5	2	5	3	5
	758	CHIPAROS	1.00	5	2	5	3	5
	759	CHIPAROS	1.00	5	2	5	3	5
	760	CHIPAROS	1.00	5	2	5	3	5
	761	CHIPAROS	1.00	5	2	5	3	5
	762	CHIPAROS	1.00	5	2	5	3	5
	763	CHIPAROS	1.00	5	2	5	3	5
	764	CHIPAROS	1.00	5	2	5	3	5
	765	CHIPAROS	1.00	5	2	5	3	5
	766	CHIPAROS	1.00	5	2	5	3	5
	767	CHIPAROS	1.00	5	2	5	3	5
	768	CHIPAROS	1.00	5	2	5	3	5
	769	CHIPAROS	1.00	5	2	5	3	5
	770	CHIPAROS	1.00	5	2	5	3	5
	771	CHIPAROS	1.00	5	2	5	3	5
	772	CHIPAROS	1.00	5	2	5	3	5
	773	CHIPAROS	1.00	5	2	5	3	5
	774	CHIPAROS	1.00	5	2	5	3	5
	775	CHIPAROS	1.00	5	2	5	3	5
	776	CHIPAROS	1.00	5	2	5	3	5
	777	CHIPAROS	1.00	5	2	5	3	5
	778	CHIPAROS	1.00	5	2	5	3	5

	779	CHIPAROS	1.00	5	2	5	3	5
	780	CHIPAROS	1.00	5	2	5	3	5
	781	CHIPAROS	1.00	5	2	5	3	5
	782	CHIPAROS	1.00	5	2	5	3	5
	783	CHIPAROS	1.00	5	2	5	3	5
	784	CHIPAROS	1.00	5	2	5	3	5
	785	CHIPAROS	1.00	5	2	5	3	5
	786	CHIPAROS	1.00	5	2	5	3	5
	787	CHIPAROS	1.00	5	2	5	3	5
	788	CHIPAROS	1.00	5	2	5	3	5
	789	CHIPAROS	1.00	5	2	5	3	5
	790	CHIPAROS	1.00	5	2	5	3	5
	791	CHIPAROS	1.00	5	2	5	3	5
	792	CHIPAROS	1.00	5	2	5	3	5
	793	CHIPAROS	1.00	5	2	5	3	5
	794	CHIPAROS	1.00	5	2	5	3	5
	795	CHIPAROS	1.00	5	2	5	3	5
	796	CHIPAROS	1.00	5	2	5	3	5
	797	CHIPAROS	1.00	5	2	5	3	5
	798	CHIPAROS	1.00	5	2	5	3	5
	799	CHIPAROS	1.00	5	2	5	3	5
	800	CHIPAROS	1.00	5	2	5	3	5
	801	CHIPAROS	1.00	5	2	5	3	5
	802	CHIPAROS	1.00	5	2	5	3	5
	803	CHIPAROS	1.00	5	2	5	3	5
	804	CHIPAROS	1.00	5	2	5	3	5
	805	JUNIPERSU	1.00	5	2	5	3	5
	806	JUNIPERSU	1.00	5	2	5	3	5
	807	JUNIPERSU	1.00	5	2	5	3	5
	808	JUNIPERSU	1.00	5	2	5	3	5

	809	JUNIPERSU	1.00	5	2	5	3	5
	810	JUNIPERSU	1.00	5	2	5	3	5
	811	JUNIPERSU	1.00	5	2	5	3	5
	812	JUNIPERSU	1.00	5	2	5	3	5
	813	JUNIPERSU	1.00	5	2	5	3	5
	814	JUNIPERSU	1.00	5	2	5	3	5
	815	JUNIPERSU	1.00	5	2	5	3	5
	816	JUNIPERSU	1.00	5	2	5	3	5
	817	JUNIPERSU	1.00	5	2	5	3	5
	818	JUNIPERSU	1.00	5	2	5	3	5
	819	JUNIPERSU	1.00	5	2	5	3	5
	820	JUNIPERSU	1.00	5	2	5	3	5
	821	JUNIPERSU	1.00	5	2	5	3	5
	822	JUNIPERSU	1.00	5	2	5	3	5
	823	JUNIPERSU	1.00	5	2	5	3	5
	824	JUNIPERSU	1.00	5	2	5	3	5
	825	JUNIPERSU	1.00	5	2	5	3	5
	826	JUNIPERSU	1.00	5	2	5	3	5
	827	JUNIPERSU	1.00	5	2	5	3	5
	828	JUNIPERSU	1.00	5	2	5	3	5
	829	JUNIPERSU	1.00	5	2	5	3	5
	830	JUNIPERSU	1.00	5	2	5	3	5
	831	JUNIPERSU	1.00	5	2	5	3	5
	832	JUNIPERSU	1.00	5	2	5	3	5
	833	JUNIPERSU	1.00	5	2	5	3	5
	834	JUNIPERSU	1.00	5	2	5	3	5
	835	JUNIPERSU	1.00	5	2	5	3	5
	836	JUNIPERSU	1.00	5	2	5	3	5
	837	JUNIPERSU	1.00	5	2	5	3	5
	838	JUNIPERSU	1.00	5	2	5	3	5

	839	JUNIPERSU	1.00	5	2	5	3	5
	840	JUNIPERSU	1.00	5	2	5	3	5
	841	JUNIPERSU	1.00	5	2	5	3	5
	842	JUNIPERSU	1.00	5	2	5	3	5
	843	JUNIPERSU	1.00	5	2	5	3	5
	844	JUNIPERSU	1.00	5	2	5	3	5
	845	JUNIPERSU	1.00	5	2	5	3	5
	846	JUNIPERSU	1.00	5	2	5	3	5
	847	JUNIPERSU	1.00	5	2	5	3	5
	848	JUNIPERSU	1.00	5	2	5	3	5
	849	JUNIPERSU	1.00	5	2	5	3	5
	850	JUNIPERSU	1.00	5	2	5	3	5
	851	JUNIPERSU	1.00	5	2	5	3	5
	852	JUNIPERSU	1.00	5	2	5	3	5
	853	THUJA NANA	1.00	5	2	5	3	5
	854	THUJA NANA	1.00	5	2	5	3	5
	855	THUJA NANA	1.00	5	2	5	3	5
	856	PLATAN	1.00	5	2	5	3	5
	857	PLATAN	1.00	5	2	5	3	5
	858	PLATAN	1.00	5	2	5	3	5
	859	PLATAN	1.00	5	2	5	3	5
	860	PLATAN	1.00	5	2	5	3	5
	861	PLATAN	1.00	5	2	5	3	5
	862	PLATAN	1.00	5	2	5	3	5
	863	PLATAN	1.00	5	2	5	3	5
	864	PLATAN	1.00	5	2	5	3	5
	865	PLATAN	1.00	5	2	5	3	5
	866	PLATAN	1.00	5	2	5	3	5

	867	PLATAN	1.00	5	2	5	3	5
	868	PLATAN	1.00	5	2	5	3	5
	869	PLATAN	1.00	5	2	5	3	5
	870	PLATAN	1.00	5	2	5	3	5
	871	PLATAN	1.00	5	2	5	3	5
	872	PLATAN	1.00	5	2	5	3	5
	873	PLATAN	1.00	5	2	5	3	5
	874	PLATAN	1.00	5	2	5	3	5
	875	PLATAN	1.00	5	2	5	3	5
	876	PLATAN	1.00	5	2	5	3	5
	877	PLATAN	1.00	5	2	5	3	5
	878	PLATAN	1.00	5	2	5	3	5
	879	PLATAN	1.00	5	2	5	3	5
	880	PLATAN	1.00	5	2	5	3	5
	881	PLATAN	1.00	5	2	5	3	5
	882	PLATAN	1.00	5	2	5	3	5
	883	PLATAN	1.00	5	2	5	3	5
	884	PLATAN	1.00	5	2	5	3	5
	885	PLATAN	1.00	5	2	5	3	5
	886	MESTEACAN	1.00	5	2	5	3	5
	887	MESTEACAN	1.00	5	2	5	3	5
	888	MESTEACAN	1.00	5	2	5	3	5
	889	MESTEACAN	1.00	5	2	5	3	5
	890	MESTEACAN	1.00	5	2	5	3	5
	891	MESTEACAN	1.00	5	2	5	3	5
	892	MESTEACAN	1.00	5	2	5	3	5
	893	CATALPA	1.00	5	2	5	3	5
	894	CATALPA	1.00	5	2	5	3	5
	895	CATALPA	1.00	5	2	5	3	5
	896	CATALPA	1.00	5	2	5	3	5

	897	CATALPA	1.00	5	2	5	3	5
	898	CATALPA	1.00	5	2	5	3	5
	899	CATALPA	1.00	5	2	5	3	5
	900	CATALPA	1.00	5	2	5	3	5
	901	CATALPA	1.00	5	2	5	3	5
	902	CATALPA	1.00	5	2	5	3	5
	903	PIN	1.00	5	2	5	3	5
	904	PIN	1.00	5	2	5	3	5
	905	PIN	1.00	5	2	5	3	5
	906	PIN	1.00	5	2	5	3	5
	907	PIN	1.00	5	2	5	3	5
	908	PIN	1.00	5	2	5	3	5
	909	PIN	1.00	5	2	5	3	5
	910	PIN	1.00	5	2	5	3	5
	911	PIN	1.00	5	2	5	3	5
	912	PIN	1.00	5	2	5	3	5
	913	PIN	1.00	5	2	5	3	5
	914	PIN	1.00	5	2	5	3	5
	915	PIN	1.00	5	2	5	3	5
	916	PIN	1.00	5	2	5	3	5
	917	PIN	1.00	5	2	5	3	5
	918	PIN	1.00	5	2	5	3	5
	919	PIN	1.00	5	2	5	3	5
	920	PIN	1.00	5	2	5	3	5
	921	PIN	1.00	5	2	5	3	5
	922	PIN	1.00	5	2	5	3	5
	923	PIN	1.00	5	2	5	3	5
	924	PIN	1.00	5	2	5	3	5
	925	PIN	1.00	5	2	5	3	5
	926	PIN	1.00	5	2	5	3	5

	927	PIN	1.00	5	2	5	3	5
	928	PIN	1.00	5	2	5	3	5
	929	PIN	1.00	5	2	5	3	5
	930	PIN	1.00	5	2	5	3	5
	931	PIN	1.00	5	2	5	3	5
	932	PIN	1.00	5	2	5	3	5
	933	PIN	1.00	5	2	5	3	5
	934	PIN	1.00	5	2	5	3	5
	935	PIN	1.00	5	2	5	3	5
	936	PIN	1.00	5	2	5	3	5
	937	PIN	1.00	5	2	5	3	5
	938	PIN	1.00	5	2	5	3	5
	939	PIN	1.00	5	2	5	3	5
	940	PIN	1.00	5	2	5	3	5
	941	PIN	1.00	5	2	5	3	5
	942	PIN	1.00	5	2	5	3	5
	943	PIN	1.00	5	2	5	3	5
	944	PIN	1.00	5	2	5	3	5
	945	PIN	1.00	5	2	5	3	5
	946	PIN	1.00	5	2	5	3	5
	947	PIN	1.00	5	2	5	3	5
	948	PIN	1.00	5	2	5	3	5
	949	MOLID	1.00	5	2	5	3	5
	950	MOLID	1.00	5	2	5	3	5
	951	MOLID	1.00	5	2	5	3	5
	952	MOLID	1.00	5	2	5	3	5
	953	THUJA	1.00	5	2	5	3	5
	954	THUJA	1.00	5	2	5	3	5
	955	THUJA	1.00	5	2	5	3	5
	956	THUJA	1.00	5	2	5	3	5

	957	THUJA	1.00	5	2	5	3	5
	958	THUJA	1.00	5	2	5	3	5
	959	THUJA	1.00	5	2	5	3	5
	960	THUJA	1.00	5	2	5	3	5
	961	THUJA	1.00	5	2	5	3	5
	962	THUJA	1.00	5	2	5	3	5
	963	THUJA	1.00	5	2	5	3	5
	964	THUJA	1.00	5	2	5	3	5
	965	THUJA	1.00	5	2	5	3	5
	966	THUJA	1.00	5	2	5	3	5
	967	THUJA	1.00	5	2	5	3	5
	968	THUJA	1.00	5	2	5	3	5
	969	THUJA	1.00	5	2	5	3	5
	970	THUJA	1.00	5	2	5	3	5
	971	THUJA	1.00	5	2	5	3	5
	972	THUJA	1.00	5	2	5	3	5
	973	THUJA	1.00	5	2	5	3	5
	974	THUJA	1.00	5	2	5	3	5
	975	THUJA	1.00	5	2	5	3	5
	976	THUJA	1.00	5	2	5	3	5
	977	THUJA	1.00	5	2	5	3	5
	978	THUJA	1.00	5	2	5	3	5
	979	THUJA	1.00	5	2	5	3	5
	980	THUJA	1.00	5	2	5	3	5
	981	THUJA	1.00	5	2	5	3	5
	982	THUJA	1.00	5	2	5	3	5
	983	THUJA	1.00	5	2	5	3	5
	984	THUJA	1.00	5	2	5	3	5
	985	THUJA	1.00	5	2	5	3	5
	986	THUJA	1.00	5	2	5	3	5

	987	THUJA	1.00	5	2	5	3	5
	988	THUJA	1.00	5	2	5	3	5
	989	THUJA	1.00	5	2	5	3	5
	990	THUJA	1.00	5	2	5	3	5
	991	THUJA	1.00	5	2	5	3	5
	992	THUJA	1.00	5	2	5	3	5
	993	THUJA	1.00	5	2	5	3	5
	994	THUJA	1.00	5	2	5	3	5
	995	THUJA	1.00	5	2	5	3	5
	996	THUJA	1.00	5	2	5	3	5
	997	THUJA	1.00	5	2	5	3	5
	998	THUJA	1.00	5	2	5	3	5
	999	THUJA	1.00	5	2	5	3	5
	1000	THUJA	1.00	5	2	5	3	5
	1001	THUJA	1.00	5	2	5	3	5
	1002	THUJA	1.00	5	2	5	3	5
	1003	THUJA	1.00	5	2	5	3	5
	1004	THUJA	1.00	5	2	5	3	5
	1005	THUJA	1.00	5	2	5	3	5
	1006	THUJA	1.00	5	2	5	3	5
	1007	THUJA	1.00	5	2	5	3	5
	1008	THUJA	1.00	5	2	5	3	5
	1009	THUJA	1.00	5	2	5	3	5
	1010	THUJA	1.00	5	2	5	3	5
	1011	THUJA	1.00	5	2	5	3	5
	1012	THUJA	1.00	5	2	5	3	5
	1013	THUJA	1.00	5	2	5	3	5
	1014	THUJA	1.00	5	2	5	3	5
	1015	THUJA	1.00	5	2	5	3	5
	1016	THUJA	1.00	5	2	5	3	5

	1017	THUJA	1.00	5	2	5	3	5
	1018	THUJA	1.00	5	2	5	3	5
	1019	THUJA	1.00	5	2	5	3	5
	1020	THUJA	1.00	5	2	5	3	5
	1021	THUJA	1.00	5	2	5	3	5
	1022	THUJA	1.00	5	2	5	3	5
	1023	THUJA	1.00	5	2	5	3	5
	1024	THUJA	1.00	5	2	5	3	5
	1025	THUJA	1.00	5	2	5	3	5
	1026	THUJA	1.00	5	2	5	3	5
	1027	THUJA	1.00	5	2	5	3	5
	1028	THUJA	1.00	5	2	5	3	5
	1029	THUJA	1.00	5	2	5	3	5
	1030	THUJA	1.00	5	2	5	3	5
	1031	JUNIPERSU	1.00	5	2	5	3	5
	1032	JUNIPERSU	1.00	5	2	5	3	5
	1033	JUNIPERSU	1.00	5	2	5	3	5
	1034	JUNIPERSU	1.00	5	2	5	3	5
	1035	JUNIPERSU	1.00	5	2	5	3	5
	1036	JUNIPERSU	1.00	5	2	5	3	5
	1037	JUNIPERSU	1.00	5	2	5	3	5
	1038	JUNIPERSU	1.00	5	2	5	3	5
	1039	JUNIPERSU	1.00	5	2	5	3	5
	1040	JUNIPERSU	1.00	5	2	5	3	5
	1041	JUNIPERSU	1.00	5	2	5	3	5
	1042	JUNIPERSU	1.00	5	2	5	3	5
	1043	JUNIPERSU	1.00	5	2	5	3	5
	1044	JUNIPERSU	1.00	5	2	5	3	5
	1045	JUNIPERSU	1.00	5	2	5	3	5
	1046	JUNIPERSU	1.00	5	2	5	3	5

	1047	JUNIPERSU	1.00	5	2	5	3	5
	1048	JUNIPERSU	1.00	5	2	5	3	5
	1049	JUNIPERSU	1.00	5	2	5	3	5
	1050	JUNIPERSU	1.00	5	2	5	3	5
	1051	JUNIPERSU	1.00	5	2	5	3	5
	1052	JUNIPERSU	1.00	5	2	5	3	5
	1053	JUNIPERSU	1.00	5	2	5	3	5
	1054	JUNIPERSU	1.00	5	2	5	3	5
	1055	JUNIPERSU	1.00	5	2	5	3	5
	1056	JUNIPERSU	1.00	5	2	5	3	5
	1057	JUNIPERSU	1.00	5	2	5	3	5
	1058	JUNIPERSU	1.00	5	2	5	3	5
	1059	JUNIPERSU	1.00	5	2	5	3	5
	1060	JUNIPERSU	1.00	5	2	5	3	5
	1061	JUNIPERSU	1.00	5	2	5	3	5
	1062	JUNIPERSU	1.00	5	2	5	3	5
	1063	JUNIPERSU	1.00	5	2	5	3	5
	1064	JUNIPERSU	1.00	5	2	5	3	5
	1065	JUNIPERSU	1.00	5	2	5	3	5
	1066	JUNIPERSU	1.00	5	2	5	3	5
	1067	JUNIPERSU	1.00	5	2	5	3	5
	1068	JUNIPERSU	1.00	5	2	5	3	5
	1069	JUNIPERSU	1.00	5	2	5	3	5
	1070	JUNIPERSU	1.00	5	2	5	3	5
	1071	JUNIPERSU	1.00	5	2	5	3	5
	1072	JUNIPERSU	1.00	5	2	5	3	5
	1073	JUNIPERSU	1.00	5	2	5	3	5
	1074	JUNIPERSU	1.00	5	2	5	3	5
	1075	JUNIPERSU	1.00	5	2	5	3	5
	1076	JUNIPERSU	1.00	5	2	5	3	5

	1077	JUNIPERSU	1.00	5	2	5	3	5
	1078	JUNIPERSU	1.00	5	2	5	3	5
	1079	JUNIPERSU	1.00	5	2	5	3	5
	1080	JUNIPERSU	1.00	5	2	5	3	5
	1081	JUNIPERSU	1.00	5	2	5	3	5
	1082	JUNIPERSU	1.00	5	2	5	3	5
	1083	JUNIPERSU	1.00	5	2	5	3	5
	1084	JUNIPERSU	1.00	5	2	5	3	5
	1085	JUNIPERSU	1.00	5	2	5	3	5
	1086	JUNIPERSU	1.00	5	2	5	3	5
	1087	JUNIPERSU	1.00	5	2	5	3	5
	1088	THUJA NANA	1.00	5	2	5	3	5
	1089	THUJA NANA	1.00	5	2	5	3	5
	1090	THUJA NANA	1.00	5	2	5	3	5
	1091	THUJA NANA	1.00	5	2	5	3	5
	1092	THUJA NANA	1.00	5	2	5	3	5
	1093	THUJA NANA	1.00	5	2	5	3	5
	1094	THUJA NANA	1.00	5	2	5	3	5
	1095	THUJA NANA	1.00	5	2	5	3	5
	1096	THUJA NANA	1.00	5	2	5	3	5
	1097	THUJA NANA	1.00	5	2	5	3	5

	1098	THUJA NANA	1.00	5	2	5	3	5
	1099	PLATAN	1.00	5	2	5	3	5
	1100	PLATAN	1.00	5	2	5	3	5
	1101	PLATAN	1.00	5	2	5	3	5
	1102	PLATAN	1.00	5	2	5	3	5
	1103	PLATAN	1.00	5	2	5	3	5
	1104	PLATAN	1.00	5	2	5	3	5
	1105	PLATAN	1.00	5	2	5	3	5
	1106	PLATAN	1.00	5	2	5	3	5
	1107	PLATAN	1.00	5	2	5	3	5
	1108	PLATAN	1.00	5	2	5	3	5
	1109	PLATAN	1.00	5	2	5	3	5
	1110	PLATAN	1.00	5	2	5	3	5
	1111	PLATAN	1.00	5	2	5	3	5
	1112	PLATAN	1.00	5	2	5	3	5
	1113	PLATAN	1.00	5	2	5	3	5
	1114	PLATAN	1.00	5	2	5	3	5
	1115	PLATAN	1.00	5	2	5	3	5
	1116	PLATAN	1.00	5	2	5	3	5
	1117	PLATAN	1.00	5	2	5	3	5
	1118	PLATAN	1.00	5	2	5	3	5
	1119	PLATAN	1.00	5	2	5	3	5
	1120	PLATAN	1.00	5	2	5	3	5
	1121	PLATAN	1.00	5	2	5	3	5
	1122	PLATAN	1.00	5	2	5	3	5
	1123	PLATAN	1.00	5	2	5	3	5
	1124	PLATAN	1.00	5	2	5	3	5
	1125	PLATAN	1.00	5	2	5	3	5
	1126	PLATAN	1.00	5	2	5	3	5

	1127	PLATAN	1.00	5	2	5	3	5
	1128	PLATAN	1.00	5	2	5	3	5
	1129	PLATAN	1.00	5	2	5	3	5
	1130	PLATAN	1.00	5	2	5	3	5
	1131	PLATAN	1.00	5	2	5	3	5
	1132	PLATAN	1.00	5	2	5	3	5
	1133	PLATAN	1.00	5	2	5	3	5
	1134	PLATAN	1.00	5	2	5	3	5
	1135	PLATAN	1.00	5	2	5	3	5
	1136	PLATAN	1.00	5	2	5	3	5
	1137	PLATAN	1.00	5	2	5	3	5
	1138	PLATAN	1.00	5	2	5	3	5
	1139	PLATAN	1.00	5	2	5	3	5
	1140	PLATAN	1.00	5	2	5	3	5
	1141	MESTEACAN	1.00	5	2	5	3	5
	1142	MESTEACAN	1.00	5	2	5	3	5
	1143	MESTEACAN	1.00	5	2	5	3	5
	1144	MESTEACAN	1.00	5	2	5	3	5
	1145	CATALPA	1.00	5	2	5	3	5
	1146	CATALPA	1.00	5	2	5	3	5
	1147	CATALPA	1.00	5	2	5	3	5
	1148	CATALPA	1.00	5	2	5	3	5
	1149	CATALPA	1.00	5	2	5	3	5
	1150	CATALPA	1.00	5	2	5	3	5
	1151	CATALPA	1.00	5	2	5	3	5
	1152	CATALPA	1.00	5	2	5	3	5
	1153	CATALPA	1.00	5	2	5	3	5
	1154	PIN	1.00	5	2	5	3	5
	1155	PIN	1.00	5	2	5	3	5
	1156	THUJA	1.00	5	2	5	3	5

	1157	THUJA	1.00	5	2	5	3	5
	1158	THUJA	1.00	5	2	5	3	5
	1159	THUJA NANA	1.00	5	2	5	3	5
	1160	THUJA NANA	1.00	5	2	5	3	5
	1161	THUJA NANA	1.00	5	2	5	3	5
	1162	PLATAN	1.00	5	2	5	3	5
	1163	PLATAN	1.00	5	2	5	3	5
	1164	PLATAN	1.00	5	2	5	3	5
	1165	PLATAN	1.00	5	2	5	3	5
	1166	PLATAN	1.00	5	2	5	3	5
	1167	PLATAN	1.00	5	2	5	3	5
	1168	PLATAN	1.00	5	2	5	3	5
	1169	PLATAN	1.00	5	2	5	3	5
	1170	PLATAN	1.00	5	2	5	3	5
	1171	PLATAN	1.00	5	2	5	3	5
	1172	PLATAN						
	1173	PLATAN	1.00	5	2	5	3	5
	1174	PLATAN	1.00	5	2	5	3	5
	1175	PLATAN	1.00	5	2	5	3	5
	1176	PLATAN	1.00	5	2	5	3	5
	1177	PLATAN	1.00	5	2	5	3	5
	1178	PLATAN	1.00	5	2	5	3	5
	1179	PLATAN	1.00	5	2	5	3	5
	1180	PLATAN	1.00	5	2	5	3	5
	1181	PLATAN	1.00	5	2	5	3	5
	1182	PLATAN	1.00	5	2	5	3	5
	1183	PLATAN	1.00	5	2	5	3	5
	1184	PLATAN	1.00	5	2	5	3	5

	1185	PLATAN	1.00	5	2	5	3	5
	1186	PLATAN	1.00	5	2	5	3	5
	1187	PLATAN	1.00	5	2	5	3	5
	1188	PLATAN	1.00	5	2	5	3	5
	1189	PLATAN	1.00	5	2	5	3	5
	1190	PLATAN	1.00	5	2	5	3	5
	1191	PLATAN	1.00	5	2	5	3	5
	1192	PLATAN	1.00	5	2	5	3	5
	1193	PLATAN	1.00	5	2	5	3	5
	1194	PLATAN	1.00	5	2	5	3	5
	1195	PLATAN	1.00	5	2	5	3	5
	1196	PLATAN	1.00	5	2	5	3	5
	1197	PLATAN	1.00	5	2	5	3	5
	1198	PLATAN	1.00	5	2	5	3	5
	1199	PLATAN	1.00	5	2	5	3	5
	1200	PLATAN	1.00	5	2	5	3	5
	1201	PLATAN	1.00	5	2	5	3	5
	1202	PLATAN	1.00	5	2	5	3	5
	1203	PLATAN	1.00	5	2	5	3	5
	1204	PLATAN	1.00	5	2	5	3	5
	1205	PLATAN	1.00	5	2	5	3	5
	1206	CORCODUS	1.00	5	2	5	3	5
	1207	CORCODUS	1.00	5	2	5	3	5
	1208	CORCODUS	1.00	5	2	5	3	5
	1209	CORCODUS	1.00	5	2	5	3	5
	1210	CORCODUS	1.00	5	2	5	3	5
	1211	CORCODUS	1.00	5	2	5	3	5
	1212	CORCODUS	1.00	5	2	5	3	5
	1213	CORCODUS	1.00	5	2	5	3	5
	1214	CORCODUS	1.00	5	2	5	3	5

	1215	CORCODUS	1.00	5	2	5	3	5
	1216	CORCODUS	1.00	5	2	5	3	5
	1217	CORCODUS	1.00	5	2	5	3	5
	1218	CORCODUS	1.00	5	2	5	3	5
	1219	CORCODUS	1.00	5	2	5	3	5
	1220	CORCODUS	1.00	5	2	5	3	5
	1221	CORCODUS	1.00	5	2	5	3	5
	1222	CORCODUS	1.00	5	2	5	3	5
	1223	CORCODUS	1.00	5	2	5	3	5
	1224	CORCODUS	1.00	5	2	5	3	5
	1225	CORCODUS	1.00	5	2	5	3	5
	1226	CORCODUS	1.00	5	2	5	3	5
	1227	CORCODUS	1.00	5	2	5	3	5
	1228	CORCODUS	1.00	5	2	5	3	5
	1229	CORCODUS	1.00	5	2	5	3	5
	1230	CORCODUS	1.00	5	2	5	3	5
	1231	CORCODUS	1.00	5	2	5	3	5
	1232	CORCODUS	1.00	5	2	5	3	5
	1233	CORCODUS	1.00	5	2	5	3	5
	1234	CORCODUS	1.00	5	2	5	3	5
	1235	CORCODUS	1.00	5	2	5	3	5
	1236	CORCODUS	1.00	5	2	5	3	5
	1237	CORCODUS	1.00	5	2	5	3	5
	1238	CORCODUS	1.00	5	2	5	3	5
	1239	CORCODUS	1.00	5	2	5	3	5
	1240	CORCODUS	1.00	5	2	5	3	5
	1241	CORCODUS	1.00	5	2	5	3	5
	1242	CORCODUS	1.00	5	2	5	3	5
	1243	CORCODUS	1.00	5	2	5	3	5
	1244	CORCODUS	1.00	5	2	5	3	5

	1245	CORCODUS	1.00	5	2	5	3	5
	1246	CORCODUS	1.00	5	2	5	3	5

CATALPA	50.00
CHIPAROS	55.00
CORCODUS	41.00
JUNIPERSU	196.00
MESTEACAN	43.00
MOLID	12.00
PIN	193.00
PLATAN	260.00
TEI	21.00
THUJA	331.00
THUJA NANA	43.00

7. DOCUMENTE EMISE CU PRIVIRE LA TERENUL SPAȚIU VERDE ȘI CONSTRUCȚIILE EXISTENTE

FIȘA SPAȚIULUI VERDE

FASII PLANTATE

NR.

2

Judetul: Timis

Comuna Tomnatic

Cod Siruta: 157567

1. SCHIȚA AMPLASAMENTULUI TERENULUI SPAȚIU VERDE

2. ADRESA

Strada nr. 2

Strazi



3. DATE DESPRE TERENUL SPAȚIU VERDE

Proprietar/detinator teren spatiu verde	Tip proprietate	Mod administrare	Categoria de folosinta	Regl. urban	Suprafata masurata (mp) Teren		Total Sp. Verde MP	Observatii
					Exclusiv	Indivizi une		
Comuna Tomnatic	Prop. Publica	Adm. Pub.	CC	Strazi	9,039.00		9,039.00	

4. DATE PRIVIND CONSTRUCȚIILE EXISTENTE PE TERENUL SPAȚIU VERDE

Nume si prenume proprietar constructii	Tip proprietate	Mod administrare	Numar corp constr.	Cod grupa destinati e	Suprafata construita la sol (mp)	Observatii
Comuna Tomnatic	Prop. Publica	Adm. Pub.	0	CIE	0.00	
Total suprafață ocupată din terenul spațiu verde					0.00	

5. ECHIPAREA EDILITARĂ A TERENULUI

A - APA	C - CANAL	t - ENERGIE TERMICA	E - ENERGIE ELECTRICA	G - GAZ	T - TELEFON
X	X		X		X

6. DATE PRIVIND VEGETAȚIA EXISTENTĂ PE TERENUL SPAȚIU VERDE

NR. UNIC	DENUMIRE	CATEGORIE SP. VERDE	AMPLASAMENT	CAT. DE FOLOSINTA	REGIM JURIDIC	REGLEM URB. NR. PARCELA
2	Covor vegetal	Cu acces public nelimitat	Strada nr. 2	CC	Public	0

SPECII DE ARBORI

0	1	2	3	4	5	6	7	8
AMPLASAMENT	NR. UNIC	SPECIE DE ARBORI	BUC.	DIAM CM	INAL. M	VITALIT	VARSTA	GR. INTR
STR 2	1	PLATAN	1.00	5	2	5	3	5

DREAPTA	2	PLATAN	1.00	5	2	5	3	5
	3	PLATAN	1.00	5	2	5	3	5
	4	PLATAN	1.00	5	2	5	3	5
	5	PLATAN	1.00	5	2	5	3	5
	6	PLATAN	1.00	5	2	5	3	5
	7	PLATAN	1.00	5	2	5	3	5
	8	PLATAN	1.00	5	2	5	3	5
	9	PLATAN	1.00	5	2	5	3	5
	10	PLATAN	1.00	5	2	5	3	5
	11	PLATAN	1.00	5	2	5	3	5
	12	PLATAN	1.00	5	2	5	3	5
	13	PLATAN	1.00	5	2	5	3	5
	14	PLATAN	1.00	5	2	5	3	5
	15	PLATAN	1.00	5	2	5	3	5
	16	PLATAN	1.00	5	2	5	3	5
	17	PLATAN	1.00	5	2	5	3	5
	18	PLATAN	1.00	5	2	5	3	5
	19	PLATAN	1.00	5	2	5	3	5
	20	PLATAN	1.00	5	2	5	3	5
	21	PLATAN	1.00	5	2	5	3	5
	22	PLATAN	1.00	5	2	5	3	5
	23	PLATAN	1.00	5	2	5	3	5
	24	PLATAN	1.00	5	2	5	3	5
	25	PLATAN	1.00	5	2	5	3	5
	26	PLATAN	1.00	5	2	5	3	5
	27	PLATAN	1.00	5	2	5	3	5
	28	PLATAN	1.00	5	2	5	3	5
	29	PLATAN	1.00	5	2	5	3	5
	30	PLATAN	1.00	5	2	5	3	5
	31	PLATAN	1.00	5	2	5	3	5

	32	PLATAN	1.00	5	2	5	3	5
	33	PLATAN	1.00	5	2	5	3	5
	34	PLATAN	1.00	5	2	5	3	5
	35	PLATAN	1.00	5	2	5	3	5
	36	PLATAN	1.00	5	2	5	3	5
	37	PLATAN	1.00	5	2	5	3	5
	38	PLATAN	1.00	5	2	5	3	5
	39	PLATAN	1.00	5	2	5	3	5
	40	PLATAN	1.00	5	2	5	3	5
	41	PLATAN	1.00	5	2	5	3	5
	42	PLATAN	1.00	5	2	5	3	5
	43	PLATAN	1.00	5	2	5	3	5
	44	PLATAN	1.00	5	2	5	3	5
	45	PLATAN	1.00	5	2	5	3	5
	46	PLATAN	1.00	5	2	5	3	5
	47	PLATAN	1.00	5	2	5	3	5
	48	PLATAN	1.00	5	2	5	3	5
	49	PLATAN	1.00	5	2	5	3	5
	50	PLATAN	1.00	5	2	5	3	5
	51	PLATAN	1.00	5	2	5	3	5
	52	PLATAN	1.00	5	2	5	3	5
	53	PLATAN	1.00	5	2	5	3	5
	54	PLATAN	1.00	5	2	5	3	5
	55	PLATAN	1.00	5	2	5	3	5
	56	PLATAN	1.00	5	2	5	3	5
	57	PLATAN	1.00	5	2	5	3	5
	58	PLATAN	1.00	5	2	5	3	5
	59	PLATAN	1.00	5	2	5	3	5
	60	PLATAN	1.00	5	2	5	3	5
	61	PLATAN	1.00	5	2	5	3	5

	62	PLATAN	1.00	5	2	5	3	5
	63	PLATAN	1.00	5	2	5	3	5
	64	PLATAN	1.00	5	2	5	3	5
	65	PLATAN	1.00	5	2	5	3	5
	66	PLATAN	1.00	5	2	5	3	5
	67	PLATAN	1.00	30	4	5	27	5
	68	PLATAN	1.00	40	4	5	30	5
	69	PLATAN	1.00	50	4	5	30	5
	70	PLATAN	1.00	30	4	5	27	5
	71	PLATAN	1.00	40	4	5	30	5
	72	PLATAN	1.00	50	4	5	30	5
	73	PLATAN	1.00	30	4	5	27	5
	74	PLATAN	1.00	50	4	5	30	5
	75	PLATAN	1.00	25	8	5	20	5
	76	PLATAN	1.00	25	8	5	20	5
	77	PLATAN	1.00	40	4	5	30	5
	78	PLATAN	1.00	30	4	5	27	5
	79	PLATAN	1.00	30	4	5	27	5
	80	PLATAN	1.00	25	8	5	20	5
	81	PLATAN	1.00	25	8	5	20	5
	82	PLATAN	1.00	40	4	5	30	5
	83	PLATAN	1.00	40	4	5	30	5
	84	PLATAN	1.00	40	4	5	30	5
	85	PLATAN	1.00	40	4	5	30	5
	86	PLATAN	1.00	40	4	5	30	5
	87	PLATAN	1.00	30	4	5	27	5
	88	PLATAN	1.00	30	4	5	27	5
	89	PLATAN	1.00	5	2	5	3	5
	90	PLATAN	1.00	5	2	5	3	5
	91	PLATAN	1.00	5	2	5	3	5

	92	PLATAN	1.00	5	2	5	3	5
	93	PLATAN	1.00	5	2	5	3	5
	94	PLATAN	1.00	5	2	5	3	5
	95	PLATAN	1.00	5	2	5	3	5
	96	PLATAN	1.00	5	2	5	3	5
	97	PLATAN	1.00	5	2	5	3	5
	98	PLATAN	1.00	5	2	5	3	5
	99	PLATAN	1.00	5	2	5	3	5
	100	PLATAN	1.00	5	2	5	3	5
	101	PLATAN	1.00	5	2	5	3	5
	102	PLATAN	1.00	5	2	5	3	5
	103	PLATAN	1.00	5	2	5	3	5
	104	PLATAN	1.00	5	2	5	3	5
	105	PLATAN	1.00	5	2	5	3	5
	106	PLATAN	1.00	5	2	5	3	5
	107	PLATAN	1.00	5	2	5	3	5
	108	PLATAN	1.00	5	2	5	3	5
	109	PLATAN	1.00	5	2	5	3	5
	110	PLATAN	1.00	5	2	5	3	5
	111	PLATAN	1.00	5	2	5	3	5
	112	PLATAN	1.00	5	2	5	3	5
	113	PLATAN	1.00	5	2	5	3	5
	114	PLATAN	1.00	5	2	5	3	5
	115	PLATAN	1.00	5	2	5	3	5
	116	PLATAN	1.00	5	2	5	3	5
	117	PLATAN	1.00	5	2	5	3	5
	118	PLATAN	1.00	5	2	5	3	5
	119	PLATAN	1.00	5	2	5	3	5
	120	PLATAN	1.00	5	2	5	3	5
	121	PLATAN	1.00	5	2	5	3	5

	122	PLATAN	1.00	5	2	5	3	5
	123	PLATAN	1.00	5	2	5	3	5
	124	PLATAN	1.00	5	2	5	3	5
	125	PLATAN	1.00	5	2	5	3	5
	126	PLATAN	1.00	5	2	5	3	5
	127	PLATAN	1.00	5	2	5	3	5
	128	PLATAN	1.00	5	2	5	3	5
	129	PLATAN	1.00	5	2	5	3	5

PLATAN 129.00

0	1	2	3	4	5	6	7	8
AMPLASAMENT	NR. UNIC	SPECIE DE ARBORI	BUC.	DIAM CM	INAL. M	VITALIT	VARSTA	GR. INTR
STR 2	1	PLATAN	1.00	5	2	5	3	5
STANGA	2	PLATAN	1.00	5	2	5	3	5
	3	PLATAN	1.00	5	2	5	3	5
	4	PLATAN	1.00	5	2	5	3	5
	5	PLATAN	1.00	5	2	5	3	5
	6	PLATAN	1.00	5	2	5	3	5
	7	PLATAN	1.00	5	2	5	3	5
	8	PLATAN	1.00	5	2	5	3	5
	9	PLATAN	1.00	5	2	5	3	5
	10	PLATAN	1.00	5	2	5	3	5
	11	PLATAN	1.00	5	2	5	3	5
	12	PLATAN	1.00	5	2	5	3	5
	13	PLATAN	1.00	5	2	5	3	5
	14	PLATAN	1.00	5	2	5	3	5
	15	PLATAN	1.00	5	2	5	3	5

	16	PLATAN	1.00	5	2	5	3	5
	17	PLATAN	1.00	5	2	5	3	5
	18	PLATAN	1.00	5	2	5	3	5
	19	PLATAN	1.00	5	2	5	3	5
	20	PLATAN	1.00	5	2	5	3	5
	21	PLATAN	1.00	5	2	5	3	5
	22	PLATAN	1.00	5	2	5	3	5
	23	PLATAN	1.00	5	2	5	3	5
	24	PLATAN	1.00	5	2	5	3	5
	25	PLATAN	1.00	5	2	5	3	5
	26	PLATAN	1.00	5	2	5	3	5
	27	PLATAN	1.00	5	2	5	3	5
	28	PLATAN	1.00	5	2	5	3	5
	29	PLATAN	1.00	5	2	5	3	5
	30	PLATAN	1.00	5	2	5	3	5
	31	PLATAN	1.00	5	2	5	3	5
	32	PLATAN	1.00	5	2	5	3	5
	33	PLATAN	1.00	5	2	5	3	5
	34	PLATAN	1.00	5	2	5	3	5
	35	PLATAN	1.00	5	2	5	3	5
	36	PLATAN	1.00	5	2	5	3	5
	37	PLATAN	1.00	5	2	5	3	5
	38	PLATAN	1.00	5	2	5	3	5
	39	PLATAN	1.00	5	2	5	3	5
	40	PLATAN	1.00	5	2	5	3	5
	41	PLATAN	1.00	5	2	5	3	5
	42	PLATAN	1.00	5	2	5	3	5
	43	PLATAN	1.00	5	2	5	3	5
	44	PLATAN	1.00	5	2	5	3	5
	45	PLATAN	1.00	5	2	5	3	5

	46	PLATAN	1.00	5	2	5	3	5
	47	PLATAN	1.00	5	2	5	3	5
	48	PLATAN	1.00	5	2	5	3	5
	49	PLATAN	1.00	5	2	5	3	5
	50	PLATAN	1.00	5	2	5	3	5
	51	PLATAN	1.00	5	2	5	3	5
	52	PLATAN	1.00	5	2	5	3	5
	53	PLATAN	1.00	5	2	5	3	5
	54	PLATAN	1.00	5	2	5	3	5
	55	PLATAN	1.00	5	2	5	3	5
	56	PLATAN	1.00	5	2	5	3	5
	57	PLATAN	1.00	5	2	5	3	5
	58	PLATAN	1.00	5	2	5	3	5
	59	PLATAN	1.00	5	2	5	3	5
	60	PLATAN	1.00	5	2	5	3	5
	61	PLATAN	1.00	5	2	5	3	5
	62	PLATAN	1.00	5	2	5	3	5
	63	PLATAN	1.00	5	2	5	3	5
	64	PLATAN	1.00	5	2	5	3	5
	65	PLATAN	1.00	5	2	5	3	5
	66	PLATAN	1.00	5	2	5	3	5
	67	PLATAN	1.00	30	4	5	27	5
	68	PLATAN	1.00	40	4	5	30	5
	69	PLATAN	1.00	50	4	5	30	5
	70	PLATAN	1.00	30	4	5	27	5
	71	PLATAN	1.00	40	4	5	30	5
	72	PLATAN	1.00	50	4	5	30	5
	73	PLATAN	1.00	30	4	5	27	5
	74	PLATAN	1.00	50	4	5	30	5
	75	PLATAN	1.00	25	8	5	20	5

	76	PLATAN	1.00	25	8	5	20	5
	77	PLATAN	1.00	40	4	5	30	5
	78	PLATAN	1.00	30	4	5	27	5
	79	PLATAN	1.00	30	4	5	27	5
	80	PLATAN	1.00	25	8	5	20	5
	81	PLATAN	1.00	25	8	5	20	5
	82	PLATAN	1.00	40	4	5	30	5
	83	PLATAN	1.00	40	4	5	30	5
	84	PLATAN	1.00	40	4	5	30	5
	85	PLATAN	1.00	40	4	5	30	5
	86	PLATAN	1.00	40	4	5	30	5
	87	PLATAN	1.00	30	4	5	27	5
	88	PLATAN	1.00	30	4	5	27	5
	89	PLATAN	1.00	5	2	5	3	5
	90	PLATAN	1.00	5	2	5	3	5
	91	PLATAN	1.00	5	2	5	3	5
	92	PLATAN	1.00	5	2	5	3	5
	93	PLATAN	1.00	5	2	5	3	5
	94	PLATAN	1.00	5	2	5	3	5
	95	PLATAN	1.00	5	2	5	3	5
	96	PLATAN	1.00	5	2	5	3	5
	97	PLATAN	1.00	5	2	5	3	5
	98	PLATAN	1.00	5	2	5	3	5
	99	PLATAN	1.00	5	2	5	3	5
	100	PLATAN	1.00	5	2	5	3	5
	101	PLATAN	1.00	5	2	5	3	5
	102	PLATAN	1.00	5	2	5	3	5
	103	PLATAN	1.00	5	2	5	3	5
	104	PLATAN	1.00	5	2	5	3	5
	105	PLATAN	1.00	5	2	5	3	5

	106	PLATAN	1.00	5	2	5	3	5
	107	PLATAN	1.00	5	2	5	3	5
	108	PLATAN	1.00	5	2	5	3	5
	109	PLATAN	1.00	5	2	5	3	5
	110	PLATAN	1.00	5	2	5	3	5
	111	PLATAN	1.00	5	2	5	3	5

PLATAN 111.00

7. DOCUMENTE EMISE CU PRIVIRE LA TERENUL SPAȚIU VERDE ȘI CONSTRUCȚIILE EXISTENTE

FASII PLANTATE

Judetul: Timis
Comuna Tomnatic
Cod Siruta: 157567

FIȘA SPAȚIULUI VERDE NR. 3

1. SCHIȚA AMPLASAMENTULUI TERENULUI SPAȚIU VERDE

2. ADRESA Strada nr. 3 Strazi



3. DATE DESPRE TERENUL SPAȚIU VERDE

Proprietar/detinator teren spatiu verde	Tip proprietate	Mod administrare	Categoria de folosinta	Regl. urban	Suprafata masurata (mp) Teren		Total Sp. Verde MP	Observatii
					Exclusiv	Indiviziune		

Comuna Tomnatic	Prop. Publica	Adm. Pub.	CC	Strazi	12,283.00	12,283.00
-----------------	---------------	-----------	----	--------	-----------	-----------

4. DATE PRIVIND CONSTRUCȚIILE EXISTENTE PE TERENUL SPAȚIU VERDE

Nume si prenume proprietar constructii	Tip proprietate	Mod administrare	Numar corp constr.	Cod grupa destinatie	Suprafata construita la sol (mp)	Observatii
Comuna Tomnatic	Prop. Publica	Adm. Pub.	0	CIE	0.00	
Total suprafață ocupată din terenul spațiu verde					0.00	

5. ECHIPAREA EDILITARĂ A TERENULUI

A - APA	C - CANAL	t - ENERGIE TERMICA	E - ENERGIE ELECTRICA	G - GAZ	T - TELEFON
X	X		X		X

6. DATE PRIVIND VEGETAȚIA EXISTENTĂ PE TERENUL SPAȚIU VERDE

NR. UNIC	DENUMIRE	CATEGORIE SP. VERDE	AMPLASAMENT	CAT. DE FOLOSINTA	REGIM JURIDIC	REGLEM URB. NR. PARCELA
3	Covor vegetal	Cu acces public nelimitat	Strada nr. 3	CC	Public	0

SPECII DE ARBORI

0	1	2	3	4	5	6	7	8
AMPLASAMENT	NR. UNIC	SPECIE DE ARBORI	BUC.	DIAM CM	INAL. M	VITALIT	VARSTA	GR. INTR
STR 3	1	PLATAN	1.00	5	2	5	3	5

DREAPTA	2	PLATAN	1.00	5	2	5	3	5
	3	PLATAN	1.00	5	2	5	3	5
	4	PLATAN	1.00	5	2	5	3	5
	5	PLATAN	1.00	5	2	5	3	5
	6	PLATAN	1.00	5	2	5	3	5
	7	PLATAN	1.00	5	2	5	3	5
	8	PLATAN	1.00	5	2	5	3	5
	9	PLATAN	1.00	5	2	5	3	5
	10	PLATAN	1.00	5	2	5	3	5
	11	PLATAN	1.00	5	2	5	3	5
	12	PLATAN	1.00	5	2	5	3	5
	13	PLATAN	1.00	5	2	5	3	5
	14	PLATAN	1.00	5	2	5	3	5
	15	PLATAN	1.00	5	2	5	3	5
	16	PLATAN	1.00	5	2	5	3	5
	17	PLATAN	1.00	5	2	5	3	5
	18	PLATAN	1.00	5	2	5	3	5
	19	PLATAN	1.00	5	2	5	3	5
	20	PLATAN	1.00	5	2	5	3	5
	21	PLATAN	1.00	5	2	5	3	5
	22	PLATAN	1.00	5	2	5	3	5
	23	PLATAN	1.00	5	2	5	3	5
	24	PLATAN	1.00	5	2	5	3	5
	25	PLATAN	1.00	5	2	5	3	5
	26	PLATAN	1.00	5	2	5	3	5
	27	PLATAN	1.00	5	2	5	3	5
	28	PLATAN	1.00	5	2	5	3	5
	29	PLATAN	1.00	5	2	5	3	5
	30	PLATAN	1.00	5	2	5	3	5
	31	PLATAN	1.00	5	2	5	3	5

	32	PLATAN	1.00	5	2	5	3	5
	33	PLATAN	1.00	5	2	5	3	5
	34	PLATAN	1.00	5	2	5	3	5
	35	PLATAN	1.00	5	2	5	3	5
	36	PLATAN	1.00	5	2	5	3	5
	37	PLATAN	1.00	5	2	5	3	5
	38	PLATAN	1.00	5	2	5	3	5
	39	PLATAN	1.00	5	2	5	3	5
	40	PLATAN	1.00	5	2	5	3	5
	41	PLATAN	1.00	5	2	5	3	5
	42	PLATAN	1.00	5	2	5	3	5
	43	PLATAN	1.00	5	2	5	3	5
	44	PLATAN	1.00	5	2	5	3	5
	45	PLATAN	1.00	5	2	5	3	5
	46	PLATAN	1.00	5	2	5	3	5
	47	PLATAN	1.00	5	2	5	3	5
	48	PLATAN	1.00	5	2	5	3	5
	49	PLATAN	1.00	5	2	5	3	5
	50	PLATAN	1.00	5	2	5	3	5
	51	PLATAN	1.00	5	2	5	3	5
	52	PLATAN	1.00	5	2	5	3	5
	53	PLATAN	1.00	5	2	5	3	5
	54	PLATAN	1.00	5	2	5	3	5
	55	PLATAN	1.00	5	2	5	3	5
	56	PLATAN	1.00	5	2	5	3	5
	57	PLATAN	1.00	5	2	5	3	5
	58	PLATAN	1.00	5	2	5	3	5
	59	PLATAN	1.00	5	2	5	3	5
	60	PLATAN	1.00	5	2	5	3	5
	61	PLATAN	1.00	5	2	5	3	5

	62	PLATAN	1.00	5	2	5	3	5
	63	PLATAN	1.00	5	2	5	3	5
	64	PLATAN	1.00	5	2	5	3	5
	65	PLATAN	1.00	5	2	5	3	5
	66	PLATAN	1.00	5	2	5	3	5
	67	PLATAN	1.00	30	4	5	27	5
	68	PLATAN	1.00	40	4	5	30	5
	69	PLATAN	1.00	50	4	5	30	5
	70	PLATAN	1.00	30	4	5	27	5
	71	PLATAN	1.00	40	4	5	30	5

PLATAN 71.00

0	1	2	3	4	5	6	7	8
AMPLASAMENT	NR. UNIC	SPECIE DE ARBORI	BUC.	DIAM CM	INAL. M	VITALIT	VARSTA	GR. INTR
STR 3	1	CORCODUS	1.00	5	2	5	3	5
STANGA	2	CORCODUS	1.00	5	2	5	3	5
	3	CORCODUS	1.00	5	2	5	3	5
	4	CORCODUS	1.00	5	2	5	3	5
	5	CORCODUS	1.00	5	2	5	3	5
	6	CORCODUS	1.00	5	2	5	3	5
	7	CORCODUS	1.00	5	2	5	3	5
	8	CORCODUS	1.00	5	2	5	3	5
	9	CORCODUS	1.00	5	2	5	3	5
	10	CORCODUS	1.00	5	2	5	3	5
	11	CORCODUS	1.00	5	2	5	3	5
	12	CORCODUS	1.00	5	2	5	3	5

	13	CORCODUS	1.00	5	2	5	3	5
	14	CORCODUS	1.00	5	2	5	3	5
	15	CORCODUS	1.00	5	2	5	3	5
	16	CORCODUS	1.00	5	2	5	3	5
	17	CORCODUS	1.00	5	2	5	3	5
	18	CORCODUS	1.00	5	2	5	3	5
	19	CORCODUS	1.00	5	2	5	3	5
	20	CORCODUS	1.00	5	2	5	3	5
	21	CORCODUS	1.00	5	2	5	3	5
	22	CORCODUS	1.00	5	2	5	3	5
	23	CORCODUS	1.00	5	2	5	3	5
	24	CORCODUS	1.00	5	2	5	3	5
	25	CORCODUS	1.00	5	2	5	3	5
	26	CORCODUS	1.00	5	2	5	3	5
	27	CORCODUS	1.00	5	2	5	3	5
	28	CORCODUS	1.00	5	2	5	3	5
	29	CORCODUS	1.00	5	2	5	3	5
	30	CORCODUS	1.00	5	2	5	3	5
	31	CORCODUS	1.00	5	2	5	3	5
	32	CORCODUS	1.00	5	2	5	3	5
	33	CORCODUS	1.00	5	2	5	3	5
	34	CORCODUS	1.00	5	2	5	3	5
	35	CORCODUS	1.00	5	2	5	3	5
	36	CORCODUS	1.00	5	2	5	3	5
	37	CORCODUS	1.00	5	2	5	3	5
	38	CORCODUS	1.00	5	2	5	3	5
	39	CORCODUS	1.00	5	2	5	3	5
	40	CORCODUS	1.00	5	2	5	3	5
	41	CORCODUS	1.00	5	2	5	3	5
	42	CORCODUS	1.00	5	2	5	3	5

	43	CORCODUS	1.00	5	2	5	3	5
	44	CORCODUS	1.00	5	2	5	3	5
	45	CORCODUS	1.00	5	2	5	3	5
	46	CORCODUS	1.00	5	2	5	3	5
	47	CORCODUS	1.00	5	2	5	3	5
	48	CORCODUS	1.00	5	2	5	3	5
	49	CORCODUS	1.00	5	2	5	3	5
	50	CORCODUS	1.00	5	2	5	3	5
	51	CORCODUS	1.00	5	2	5	3	5
	52	CORCODUS	1.00	5	2	5	3	5
	53	CORCODUS	1.00	5	2	5	3	5
	54	CORCODUS	1.00	5	2	5	3	5
	55	CORCODUS	1.00	5	2	5	3	5
	56	CORCODUS	1.00	5	2	5	3	5
	57	CORCODUS	1.00	5	2	5	3	5
	58	CORCODUS	1.00	5	2	5	3	5
	59	CORCODUS	1.00	5	2	5	3	5
	60	CORCODUS	1.00	5	2	5	3	5
	61	CORCODUS	1.00	5	2	5	3	5
	62	CORCODUS	1.00	5	2	5	3	5
	63	CORCODUS	1.00	5	2	5	3	5
	64	CORCODUS	1.00	5	2	5	3	5
	65	CORCODUS	1.00	5	2	5	3	5
	66	CORCODUS	1.00	5	2	5	3	5
	67	CORCODUS	1.00	30	4	5	27	5
	68	CORCODUS	1.00	40	4	5	30	5
	69	CORCODUS	1.00	50	4	5	30	5
	70	CORCODUS	1.00	30	4	5	27	5
	71	CORCODUS	1.00	40	4	5	30	5
	72	CORCODUS	1.00	50	4	5	30	5

	73	CORCODUS	1.00	30	4	5	27	5
	74	CORCODUS	1.00	50	4	5	30	5
	75	CORCODUS	1.00	25	8	5	20	5
	76	CORCODUS	1.00	25	8	5	20	5
	77	CORCODUS	1.00	40	4	5	30	5
	78	CORCODUS	1.00	30	4	5	27	5
	79	CORCODUS	1.00	30	4	5	27	5
	80	CORCODUS	1.00	25	8	5	20	5

CORCODUS 80.00

7. DOCUMENTE EMISE CU PRIVIRE LA TERENUL SPAȚIU VERDE ȘI CONSTRUCȚIILE EXISTENTE

FASII PLANTATE**FIȘA SPAȚIULUI VERDE NR. 4**

Judetul: Timis
Comuna Tomnatic
Cod Siruta: 157567

1. SCHIȚA AMPLASAMENTULUI TERENULUI SPAȚIU VERDE**2. ADRESA****Strada nr. 4****Strazi****3. DATE DESPRE TERENUL SPAȚIU VERDE**

Proprietar/detinator teren spatiu verde	Tip proprietate	Mod administrare	Categorie de folosinta	Regl. urban	Suprafata masurata (mp) Teren		Total Sp. Verde MP	Observatii
					Exclusiv	Indiviziune		

Comuna Tomnatic	Prop. Publica	Adm. Pub.	CC	Strazi	12,067.00	12,067.00
-----------------	---------------	-----------	----	--------	-----------	------------------

4. DATE PRIVIND CONSTRUCȚIILE EXISTENTE PE TERENUL SPAȚIU VERDE

Nume si prenume proprietar constructii	Tip proprietate	Mod administrare	Numar corp constr.	Cod grupa destinatie	Suprafata construita la sol (mp)	Observatii
Comuna Tomnatic	Prop. Publica	Adm. Pub.	0	CIE	0.00	
Total suprafață ocupată din terenul spațiu verde					0.00	

5. ECHIPAREA EDILITARĂ A TERENULUI

A - APA	C - CANAL	t - ENERGIE TERMICA	E - ENERGIE ELECTRICA	G - GAZ	T - TELEFON
X	X		X		X

6. DATE PRIVIND VEGETAȚIA EXISTENTĂ PE TERENUL SPAȚIU VERDE

NR. UNIC	DENUMIRE	CATEGORIE SP. VERDE	AMPLASAMENT	CAT. DE FOLOSINTA	REGIM JURIDIC	REGLEM URB. NR. PARCELA
4	Covor vegetal	Cu acces public nelimitat	Strada nr. 4	CC	Public	0

SPECII DE ARBORI

0	1	2	3	4	5	6	7	8
AMPLASAMENT	NR. UNIC	SPECIE DE ARBORI	BUC.	DIAM CM	INAL. M	VITALIT	VARSTA	GR. INTR
STR 4	1	PLATAN	1.00	5	2	5	3	5

DREAPTA	2	PLATAN	1.00	5	2	5	3	5
	3	PLATAN	1.00	5	2	5	3	5
	4	PLATAN	1.00	5	2	5	3	5
	5	PLATAN	1.00	5	2	5	3	5
	6	PLATAN	1.00	5	2	5	3	5
	7	PLATAN	1.00	5	2	5	3	5
	8	PLATAN	1.00	5	2	5	3	5
	9	PLATAN	1.00	5	2	5	3	5
	10	PLATAN	1.00	5	2	5	3	5
	11	PLATAN	1.00	5	2	5	3	5
	12	PLATAN	1.00	5	2	5	3	5
	13	PLATAN	1.00	5	2	5	3	5
	14	PLATAN	1.00	5	2	5	3	5
	15	PLATAN	1.00	5	2	5	3	5
	16	PLATAN	1.00	5	2	5	3	5
	17	PLATAN	1.00	5	2	5	3	5
	18	PLATAN	1.00	5	2	5	3	5
	19	PLATAN	1.00	5	2	5	3	5
	20	PLATAN	1.00	5	2	5	3	5
	21	PLATAN	1.00	5	2	5	3	5
	22	PLATAN	1.00	5	2	5	3	5
	23	PLATAN	1.00	5	2	5	3	5
	24	PLATAN	1.00	5	2	5	3	5
	25	PLATAN	1.00	5	2	5	3	5
	26	PLATAN	1.00	5	2	5	3	5
	27	PLATAN	1.00	5	2	5	3	5
	28	PLATAN	1.00	5	2	5	3	5
	29	PLATAN	1.00	5	2	5	3	5
	30	PLATAN	1.00	5	2	5	3	5
	31	PLATAN	1.00	5	2	5	3	5

	32	PLATAN	1.00	5	2	5	3	5
	33	PLATAN	1.00	5	2	5	3	5
	34	PLATAN	1.00	5	2	5	3	5
	35	PLATAN	1.00	5	2	5	3	5
	36	PLATAN	1.00	5	2	5	3	5
	37	PLATAN	1.00	5	2	5	3	5
	38	PLATAN	1.00	5	2	5	3	5
	39	PLATAN	1.00	5	2	5	3	5
	40	PLATAN	1.00	5	2	5	3	5
	41	PLATAN	1.00	5	2	5	3	5
	42	PLATAN	1.00	5	2	5	3	5
	43	PLATAN	1.00	5	2	5	3	5
	44	PLATAN	1.00	5	2	5	3	5
	45	PLATAN	1.00	5	2	5	3	5
	46	PLATAN	1.00	5	2	5	3	5
	47	PLATAN	1.00	5	2	5	3	5
	48	PLATAN	1.00	5	2	5	3	5
	49	PLATAN	1.00	5	2	5	3	5
	50	PLATAN	1.00	5	2	5	3	5
	51	PLATAN	1.00	5	2	5	3	5
	52	PLATAN	1.00	5	2	5	3	5
	53	PLATAN	1.00	5	2	5	3	5
	54	PLATAN	1.00	5	2	5	3	5
	55	PLATAN	1.00	5	2	5	3	5
	56	PLATAN	1.00	5	2	5	3	5
	57	PLATAN	1.00	5	2	5	3	5
	58	PLATAN	1.00	5	2	5	3	5
	59	PLATAN	1.00	5	2	5	3	5
	60	PLATAN	1.00	5	2	5	3	5
	61	PLATAN	1.00	5	2	5	3	5

	62	PLATAN	1.00	5	2	5	3	5
	63	PLATAN	1.00	5	2	5	3	5
	64	PLATAN	1.00	5	2	5	3	5
	65	PLATAN	1.00	5	2	5	3	5
	66	PLATAN	1.00	5	2	5	3	5
	67	PLATAN	1.00	30	4	5	27	5
	68	PLATAN	1.00	40	4	5	30	5
	69	PLATAN	1.00	50	4	5	30	5
	70	PLATAN	1.00	30	4	5	27	5
	71	PLATAN	1.00	40	4	5	30	5
	72	PLATAN	1.00	50	4	5	30	5
	73	PLATAN	1.00	30	4	5	27	5
	74	PLATAN	1.00	50	4	5	30	5
	75	PLATAN	1.00	25	8	5	20	5
	76	PLATAN	1.00	25	8	5	20	5
	77	PLATAN	1.00	40	4	5	30	5
	78	CORCODUS	1.00	30	4	5	27	5
	79	CORCODUS	1.00	30	4	5	27	5
	80	CORCODUS	1.00	25	8	5	20	5
	81	CORCODUS	1.00	25	8	5	20	5
	82	CORCODUS	1.00	40	4	5	30	5
	83	CORCODUS	1.00	40	4	5	30	5
	84	CORCODUS	1.00	40	4	5	30	5
	85	CORCODUS	1.00	40	4	5	30	5
	86	CORCODUS	1.00	40	4	5	30	5
	87	CORCODUS	1.00	30	4	5	27	5
	88	CORCODUS	1.00	30	4	5	27	5
	89	CORCODUS	1.00	5	2	5	3	5
	90	CORCODUS	1.00	5	2	5	3	5
	91	CORCODUS	1.00	5	2	5	3	5

PLATAN 77.00
CORCODUS 14.00

0	1	2	3	4	5	6	7	8
AMPLASAMENT	NR. UNIC	SPECIE DE ARBORI	BUC.	DIAM CM	INAL. M	VITALIT	VARSTA	GR. INTR
STR 4	1	PLATAN	1.00	5	2	5	3	5
STANGA	2	PLATAN	1.00	5	2	5	3	5
	3	PLATAN	1.00	5	2	5	3	5
	4	PLATAN	1.00	5	2	5	3	5
	5	PLATAN	1.00	5	2	5	3	5
	6	PLATAN	1.00	5	2	5	3	5
	7	PLATAN	1.00	5	2	5	3	5
	8	PLATAN	1.00	5	2	5	3	5
	9	PLATAN	1.00	5	2	5	3	5
	10	PLATAN	1.00	5	2	5	3	5
	11	PLATAN	1.00	5	2	5	3	5
	12	PLATAN	1.00	5	2	5	3	5
	13	PLATAN	1.00	5	2	5	3	5
	14	PLATAN	1.00	5	2	5	3	5
	15	PLATAN	1.00	5	2	5	3	5
	16	PLATAN	1.00	5	2	5	3	5
	17	PLATAN	1.00	5	2	5	3	5
	18	PLATAN	1.00	5	2	5	3	5
	19	PLATAN	1.00	5	2	5	3	5
	20	PLATAN	1.00	5	2	5	3	5
	21	PLATAN	1.00	5	2	5	3	5
	22	PLATAN	1.00	5	2	5	3	5
	23	PLATAN	1.00	5	2	5	3	5

	24	PLATAN	1.00	5	2	5	3	5
	25	PLATAN	1.00	5	2	5	3	5
	26	PLATAN	1.00	5	2	5	3	5
	27	PLATAN	1.00	5	2	5	3	5
	28	PLATAN	1.00	5	2	5	3	5
	29	PLATAN	1.00	5	2	5	3	5
	30	PLATAN	1.00	5	2	5	3	5
	31	PLATAN	1.00	5	2	5	3	5
	32	PLATAN	1.00	5	2	5	3	5
	33	PLATAN	1.00	5	2	5	3	5
	34	PLATAN	1.00	5	2	5	3	5
	35	PLATAN	1.00	5	2	5	3	5
	36	PLATAN	1.00	5	2	5	3	5
	37	PLATAN	1.00	5	2	5	3	5
	38	PLATAN	1.00	5	2	5	3	5
	39	PLATAN	1.00	5	2	5	3	5
	40	PLATAN	1.00	5	2	5	3	5
	41	PLATAN	1.00	5	2	5	3	5
	42	PLATAN	1.00	5	2	5	3	5
	43	PLATAN	1.00	5	2	5	3	5
	44	PLATAN	1.00	5	2	5	3	5
	45	PLATAN	1.00	5	2	5	3	5
	46	PLATAN	1.00	5	2	5	3	5
	47	PLATAN	1.00	5	2	5	3	5
	48	PLATAN	1.00	5	2	5	3	5
	49	PLATAN	1.00	5	2	5	3	5
	50	PLATAN	1.00	5	2	5	3	5
	51	PLATAN	1.00	5	2	5	3	5
	52	PLATAN	1.00	5	2	5	3	5
	53	PLATAN	1.00	5	2	5	3	5

	54	PLATAN	1.00	5	2	5	3	5
	55	PLATAN	1.00	5	2	5	3	5
	56	PLATAN	1.00	5	2	5	3	5
	57	PLATAN	1.00	5	2	5	3	5
	58	PLATAN	1.00	5	2	5	3	5
	59	PLATAN	1.00	5	2	5	3	5
	60	PLATAN	1.00	5	2	5	3	5
	61	PLATAN	1.00	5	2	5	3	5
	62	CORCODUS	1.00	5	2	5	3	5
	63	CORCODUS	1.00	5	2	5	3	5
	64	CORCODUS	1.00	5	2	5	3	5
	65	CORCODUS	1.00	5	2	5	3	5
	66	CORCODUS	1.00	5	2	5	3	5
	67	CORCODUS	1.00	30	4	5	27	5
	68	CORCODUS	1.00	40	4	5	30	5
	69	CORCODUS	1.00	50	4	5	30	5

PLATAN 61.00
CORCODUS 8.00

7. DOCUMENTE EMISE CU PRIVIRE LA TERENUL SPAȚIU VERDE ȘI CONSTRUCȚIILE EXISTENTE

Nume si prenume proprietar constructii	Tip proprietate	Mod administrare	Numar corp constr.	Cod grupa destinatie	Suprafata construita la sol (mp)	Observatii
Comuna Tomnatic	Prop. Publica	Adm. Pub.	0	CIE	0.00	
Total suprafață ocupată din terenul spațiu verde					0.00	

5. ECHIPAREA EDILITARĂ A TERENULUI

A - APA	C - CANAL	t - ENERGIE TERMICA	E - ENERGIE ELECTRICA	G - GAZ	T - TELEFON
X	X		X		X

6. DATE PRIVIND VEGETAȚIA EXISTENTĂ PE TERENUL SPAȚIU VERDE

NR. UNIC	DENUMIRE	CATEGORIE SP. VERDE	AMPLASAMENT	CAT. DE FOLOSINTA	REGIM JURIDIC	REGLEM URB. NR. PARCELA
5	Covor vegetal	Cu acces public nelimitat	Strada nr. 5	CC	Public	0

SPECII DE ARBORI

0	1	2	3	4	5	6	7	8
AMPLASAMENT	NR. UNIC	SPECIE DE ARBORI	BUC.	DIAM CM	INAL. M	VITALIT	VARSTA	GR. INTR
STR 5	1	PLATAN	1.00	5	2	5	3	5
DREAPTA	2	PLATAN	1.00	5	2	5	3	5
	3	PLATAN	1.00	5	2	5	3	5
	4	PLATAN	1.00	5	2	5	3	5
	5	PLATAN	1.00	5	2	5	3	5

	6	PLATAN	1.00	5	2	5	3	5
	7	PLATAN	1.00	5	2	5	3	5
	8	PLATAN	1.00	5	2	5	3	5
	9	PLATAN	1.00	5	2	5	3	5
	10	PLATAN	1.00	5	2	5	3	5
	11	PLATAN	1.00	5	2	5	3	5
	12	PLATAN	1.00	5	2	5	3	5
	13	PLATAN	1.00	5	2	5	3	5
	14	PLATAN	1.00	5	2	5	3	5
	15	PLATAN	1.00	5	2	5	3	5
	16	PLATAN	1.00	5	2	5	3	5
	17	PLATAN	1.00	5	2	5	3	5
	18	PLATAN	1.00	5	2	5	3	5
	19	PLATAN	1.00	5	2	5	3	5
	20	PLATAN	1.00	5	2	5	3	5
	21	PLATAN	1.00	5	2	5	3	5
	22	PLATAN	1.00	5	2	5	3	5
	23	PLATAN	1.00	5	2	5	3	5
	24	PLATAN	1.00	5	2	5	3	5
	25	PLATAN	1.00	5	2	5	3	5
	26	PLATAN	1.00	5	2	5	3	5
	27	PLATAN	1.00	5	2	5	3	5
	28	PLATAN	1.00	5	2	5	3	5
	29	PLATAN	1.00	5	2	5	3	5
	30	PLATAN	1.00	5	2	5	3	5
	31	PLATAN	1.00	5	2	5	3	5
	32	PLATAN	1.00	5	2	5	3	5
	33	PLATAN	1.00	5	2	5	3	5
	34	PLATAN	1.00	5	2	5	3	5
	35	PLATAN	1.00	5	2	5	3	5

	36	PLATAN	1.00	5	2	5	3	5
	37	PLATAN	1.00	5	2	5	3	5
	38	PLATAN	1.00	5	2	5	3	5
	39	PLATAN	1.00	5	2	5	3	5
	40	PLATAN	1.00	5	2	5	3	5
	41	PLATAN	1.00	5	2	5	3	5
	42	PLATAN	1.00	5	2	5	3	5
	43	PLATAN	1.00	5	2	5	3	5
	44	PLATAN	1.00	5	2	5	3	5
	45	PLATAN	1.00	5	2	5	3	5
	46	PLATAN	1.00	5	2	5	3	5
	47	PLATAN	1.00	5	2	5	3	5
	48	PLATAN	1.00	5	2	5	3	5
	49	PLATAN	1.00	5	2	5	3	5
	50	PLATAN	1.00	5	2	5	3	5
	51	PLATAN	1.00	5	2	5	3	5
	52	PLATAN	1.00	5	2	5	3	5
	53	PLATAN	1.00	5	2	5	3	5
	54	PLATAN	1.00	5	2	5	3	5
	55	PLATAN	1.00	5	2	5	3	5
	56	PLATAN	1.00	5	2	5	3	5
	57	PLATAN	1.00	5	2	5	3	5
	58	PLATAN	1.00	5	2	5	3	5
	59	PLATAN	1.00	5	2	5	3	5
	60	PLATAN	1.00	5	2	5	3	5
	61	PLATAN	1.00	5	2	5	3	5
	62	PLATAN	1.00	5	2	5	3	5
	63	PLATAN	1.00	5	2	5	3	5
	64	PLATAN	1.00	5	2	5	3	5
	65	PLATAN	1.00	5	2	5	3	5

	66	PLATAN	1.00	5	2	5	3	5
	67	PLATAN	1.00	30	4	5	27	5
	68	PLATAN	1.00	40	4	5	30	5
	69	PLATAN	1.00	50	4	5	30	5
	70	PLATAN	1.00	30	4	5	27	5
	71	PLATAN	1.00	40	4	5	30	5
	72	PLATAN	1.00	50	4	5	30	5
	73	PLATAN	1.00	30	4	5	27	5
	74	PLATAN	1.00	50	4	5	30	5
	75	PLATAN	1.00	25	8	5	20	5
	76	PLATAN	1.00	25	8	5	20	5
	77	PLATAN	1.00	40	4	5	30	5
	78	PLATAN	1.00	30	4	5	27	5
	79	PLATAN	1.00	30	4	5	27	5
	80	PLATAN	1.00	25	8	5	20	5
	81	PLATAN	1.00	25	8	5	20	5
	82	PLATAN	1.00	40	4	5	30	5
	83	PLATAN	1.00	40	4	5	30	5
	84	PLATAN	1.00	40	4	5	30	5
	85	PLATAN	1.00	40	4	5	30	5
	86	PLATAN	1.00	40	4	5	30	5
	87	PLATAN	1.00	30	4	5	27	5
	88	PLATAN	1.00	30	4	5	27	5
	89	PLATAN	1.00	5	2	5	3	5
	90	PLATAN	1.00	5	2	5	3	5
	91	PLATAN	1.00	5	2	5	3	5
	92	PLATAN	1.00	5	2	5	3	5

PLATAN 92.00

0	1	2	3	4	5	6	7	8
AMPLASAMENT	NR. UNIC	SPECIE DE ARBORI	BUC.	DIAM CM	INAL. M	VITALIT	VARSTA	GR. INTR
STR 5	1	PLATAN	1.00	5	2	5	3	5
STANGA	2	PLATAN	1.00	5	2	5	3	5
	3	PLATAN	1.00	5	2	5	3	5
	4	PLATAN	1.00	5	2	5	3	5
	5	PLATAN	1.00	5	2	5	3	5
	6	PLATAN	1.00	5	2	5	3	5
	7	PLATAN	1.00	5	2	5	3	5
	8	PLATAN	1.00	5	2	5	3	5
	9	PLATAN	1.00	5	2	5	3	5
	10	PLATAN	1.00	5	2	5	3	5
	11	PLATAN	1.00	5	2	5	3	5
	12	PLATAN	1.00	5	2	5	3	5
	13	PLATAN	1.00	5	2	5	3	5
	14	PLATAN	1.00	5	2	5	3	5
	15	PLATAN	1.00	5	2	5	3	5
	16	PLATAN	1.00	5	2	5	3	5
	17	PLATAN	1.00	5	2	5	3	5
	18	PLATAN	1.00	5	2	5	3	5
	19	PLATAN	1.00	5	2	5	3	5
	20	PLATAN	1.00	5	2	5	3	5
	21	PLATAN	1.00	5	2	5	3	5
	22	PLATAN	1.00	5	2	5	3	5
	23	PLATAN	1.00	5	2	5	3	5
	24	PLATAN	1.00	5	2	5	3	5
	25	PLATAN	1.00	5	2	5	3	5
	26	PLATAN	1.00	5	2	5	3	5
	27	PLATAN	1.00	5	2	5	3	5

	28	PLATAN	1.00	5	2	5	3	5
	29	PLATAN	1.00	5	2	5	3	5
	30	PLATAN	1.00	5	2	5	3	5
	31	PLATAN	1.00	5	2	5	3	5
	32	PLATAN	1.00	5	2	5	3	5
	33	PLATAN	1.00	5	2	5	3	5
	34	PLATAN	1.00	5	2	5	3	5
	35	PLATAN	1.00	5	2	5	3	5
	36	PLATAN	1.00	5	2	5	3	5
	37	PLATAN	1.00	5	2	5	3	5
	38	PLATAN	1.00	5	2	5	3	5
	39	PLATAN	1.00	5	2	5	3	5
	40	PLATAN	1.00	5	2	5	3	5
	41	PLATAN	1.00	5	2	5	3	5
	42	PLATAN	1.00	5	2	5	3	5
	43	PLATAN	1.00	5	2	5	3	5
	44	PLATAN	1.00	5	2	5	3	5
	45	PLATAN	1.00	5	2	5	3	5
	46	PLATAN	1.00	5	2	5	3	5
	47	PLATAN	1.00	5	2	5	3	5
	48	PLATAN	1.00	5	2	5	3	5
	49	PLATAN	1.00	5	2	5	3	5
	50	PLATAN	1.00	5	2	5	3	5
	51	PLATAN	1.00	5	2	5	3	5
	52	PLATAN	1.00	5	2	5	3	5
	53	PLATAN	1.00	5	2	5	3	5
	54	PLATAN	1.00	5	2	5	3	5
	55	PLATAN	1.00	5	2	5	3	5
	56	PLATAN	1.00	5	2	5	3	5
	57	PLATAN	1.00	5	2	5	3	5

	58	PLATAN	1.00	5	2	5	3	5
	59	PLATAN	1.00	5	2	5	3	5
	60	PLATAN	1.00	5	2	5	3	5
	61	PLATAN	1.00	5	2	5	3	5
	62	PLATAN	1.00	5	2	5	3	5
	63	PLATAN	1.00	5	2	5	3	5
	64	PLATAN	1.00	5	2	5	3	5
	65	PLATAN	1.00	5	2	5	3	5
	66	PLATAN	1.00	5	2	5	3	5
	67	PLATAN	1.00	30	4	5	27	5
	68	PLATAN	1.00	40	4	5	30	5
	69	PLATAN	1.00	50	4	5	30	5
	70	PLATAN	1.00	30	4	5	27	5
	71	PLATAN	1.00	40	4	5	30	5
	72	PLATAN	1.00	50	4	5	30	5
	73	PLATAN	1.00	30	4	5	27	5
	74	PLATAN	1.00	50	4	5	30	5
	75	PLATAN	1.00	25	8	5	20	5
	76	PLATAN	1.00	25	8	5	20	5
	77	PLATAN	1.00	40	4	5	30	5
	78	PLATAN	1.00	30	4	5	27	5
	79	PLATAN	1.00	30	4	5	27	5
	80	PLATAN	1.00	25	8	5	20	5
	81	PLATAN	1.00	25	8	5	20	5
	82	PLATAN	1.00	40	4	5	30	5
	83	PLATAN	1.00	40	4	5	30	5
	84	PLATAN	1.00	40	4	5	30	5
	85	PLATAN	1.00	40	4	5	30	5
	86	PLATAN	1.00	40	4	5	30	5
	87	PLATAN	1.00	30	4	5	27	5

	88	PLATAN	1.00	30	4	5	27	5
	89	PLATAN	1.00	5	2	5	3	5
	90	PLATAN	1.00	5	2	5	3	5

PLATAN 90.00

7. DOCUMENTE EMISE CU PRIVIRE LA TERENUL SPAȚIU VERDE ȘI CONSTRUCȚIILE EXISTENTE

FASII PLANTATE**FIȘA SPAȚIULUI VERDE NR. 6****Judetul: Timis****Comuna Tomnatic****Cod Siruta: 157567****1. SCHIȚA AMPLASAMENTULUI TERENULUI SPAȚIU VERDE****2. ADRESA****Strada nr. 6****Strazi****3. DATE DESPRE TERENUL SPAȚIU VERDE**

Proprietar/detinator teren spatiu verde	Tip proprietate	Mod administrare	Categoria de folosinta	Regl. urban	Suprafata masurata (mp) Teran		Total Sp. Verde MP	Observatii
					Exclusiv	Indiviziune		
Comuna Tomnatic	Prop. Publica	Adm. Pub.	CC	Strazi	18,162.00		18,162.00	

4. DATE PRIVIND CONSTRUCȚIILE EXISTENTE PE TERENUL SPAȚIU VERDE

Nume si prenume proprietar constructii	Tip proprietate	Mod administrare	Numar corp constr.	Cod grupa destinatie	Suprafata construita la sol (mp)	Observatii
Comuna Tomnatic	Prop. Publica	Adm. Pub.	0	CIE	0.00	
Total suprafață ocupată din terenul spațiu verde					0.00	

5. ECHIPAREA EDILITARĂ A TERENULUI

A - APA	C - CANAL	t - ENERGIE TERMICA	E - ENERGIE ELECTRICA	G - GAZ	T - TELEFON
X	X		X		X

6. DATE PRIVIND VEGETAȚIA EXISTENTĂ PE TERENUL SPAȚIU VERDE

NR. UNIC	DENUMIRE	CATEGORIE SP. VERDE	AMPLASAMENT	CAT. DE FOLOSINTA	REGIM JURIDIC	REGLEM URB. NR. PARCELA
6	Covor vegetal	Cu acces public nelimitat	Strada nr. 6	CC	Public	0

SPECII DE ARBORI

0	1	2	3	4	5	6	7	8
AMPLASAMENT	NR. UNIC	SPECIE DE ARBORI	BUC.	DIAM CM	INAL. M	VITALIT	VARSTA	GR. INTR
STR 6	1	PLATAN	1.00	5	2	5	3	5
DREAPTA	2	PLATAN	1.00	5	2	5	3	5
	3	PLATAN	1.00	5	2	5	3	5
	4	PLATAN	1.00	5	2	5	3	5
	5	PLATAN	1.00	5	2	5	3	5
	6	PLATAN	1.00	5	2	5	3	5

	7	PLATAN	1.00	5	2	5	3	5
	8	PLATAN	1.00	5	2	5	3	5
	9	PLATAN	1.00	5	2	5	3	5
	10	PLATAN	1.00	5	2	5	3	5
	11	PLATAN	1.00	5	2	5	3	5
	12	PLATAN	1.00	5	2	5	3	5
	13	PLATAN	1.00	5	2	5	3	5
	14	PLATAN	1.00	5	2	5	3	5
	15	PLATAN	1.00	5	2	5	3	5
	16	PLATAN	1.00	5	2	5	3	5
	17	PLATAN	1.00	5	2	5	3	5
	18	PLATAN	1.00	5	2	5	3	5
	19	PLATAN	1.00	5	2	5	3	5
	20	PLATAN	1.00	5	2	5	3	5
	21	PLATAN	1.00	5	2	5	3	5
	22	PLATAN	1.00	5	2	5	3	5
	23	PLATAN	1.00	5	2	5	3	5
	24	PLATAN	1.00	5	2	5	3	5
	25	PLATAN	1.00	5	2	5	3	5
	26	PLATAN	1.00	5	2	5	3	5
	27	PLATAN	1.00	5	2	5	3	5
	28	PLATAN	1.00	5	2	5	3	5
	29	PLATAN	1.00	5	2	5	3	5
	30	PLATAN	1.00	5	2	5	3	5
	31	PLATAN	1.00	5	2	5	3	5
	32	PLATAN	1.00	5	2	5	3	5
	33	PLATAN	1.00	5	2	5	3	5
	34	PLATAN	1.00	5	2	5	3	5
	35	PLATAN	1.00	5	2	5	3	5
	36	PLATAN	1.00	5	2	5	3	5

	37	PLATAN	1.00	5	2	5	3	5
	38	PLATAN	1.00	5	2	5	3	5
	39	PLATAN	1.00	5	2	5	3	5
	40	PLATAN	1.00	5	2	5	3	5
	41	PLATAN	1.00	5	2	5	3	5
	42	PLATAN	1.00	5	2	5	3	5
	43	PLATAN	1.00	5	2	5	3	5
	44	PLATAN	1.00	5	2	5	3	5
	45	PLATAN	1.00	5	2	5	3	5
	46	PLATAN	1.00	5	2	5	3	5
	47	PLATAN	1.00	5	2	5	3	5
	48	PLATAN	1.00	5	2	5	3	5
	49	CORCODUS	1.00	5	2	5	3	5
	50	CORCODUS	1.00	5	2	5	3	5
	51	CORCODUS	1.00	5	2	5	3	5
	52	CORCODUS	1.00	5	2	5	3	5
	53	CORCODUS	1.00	5	2	5	3	5
	54	CORCODUS	1.00	5	2	5	3	5
	55	CORCODUS	1.00	5	2	5	3	5
	56	CORCODUS	1.00	5	2	5	3	5
	57	CORCODUS	1.00	5	2	5	3	5
	58	CORCODUS	1.00	5	2	5	3	5
	59	CORCODUS	1.00	5	2	5	3	5
	60	CORCODUS	1.00	5	2	5	3	5
	61	CORCODUS	1.00	5	2	5	3	5
	62	CORCODUS	1.00	5	2	5	3	5
	63	CORCODUS	1.00	5	2	5	3	5
	64	CORCODUS	1.00	5	2	5	3	5
	65	CORCODUS	1.00	5	2	5	3	5
	66	CORCODUS	1.00	5	2	5	3	5

	67	CORCODUS	1.00	5	2	5	3	5
	68	CORCODUS	1.00	5	2	5	3	5
	69	CORCODUS	1.00	5	2	5	3	5
	70	CORCODUS	1.00	5	2	5	3	5
	71	CORCODUS	1.00	5	2	5	3	5
	72	CORCODUS	1.00	5	2	5	3	5
	73	CORCODUS	1.00	5	2	5	3	5
	74	CORCODUS	1.00	5	2	5	3	5
	75	CORCODUS	1.00	5	2	5	3	5
	76	CORCODUS	1.00	5	2	5	3	5
	77	CORCODUS	1.00	5	2	5	3	5
	78	CORCODUS	1.00	5	2	5	3	5
	79	CORCODUS	1.00	5	2	5	3	5
	80	CORCODUS	1.00	5	2	5	3	5
	81	CORCODUS	1.00	5	2	5	3	5
	82	CORCODUS	1.00	5	2	5	3	5
	83	CORCODUS	1.00	5	2	5	3	5
	84	CORCODUS	1.00	5	2	5	3	5
	85	CORCODUS	1.00	5	2	5	3	5
	86	CORCODUS	1.00	5	2	5	3	5
	87	CORCODUS	1.00	5	2	5	3	5
	88	CORCODUS	1.00	5	2	5	3	5
	89	CORCODUS	1.00	5	2	5	3	5
	90	CORCODUS	1.00	5	2	5	3	5
	91	CORCODUS	1.00	5	2	5	3	5
	92	CORCODUS	1.00	5	2	5	3	5
	93	CORCODUS	1.00	5	2	5	3	5
	94	CORCODUS	1.00	5	2	5	3	5
	95	CORCODUS	1.00	5	2	5	3	5
	96	CORCODUS	1.00	5	2	5	3	5

	97	CORCODUS	1.00	5	2	5	3	5
	98	CORCODUS	1.00	5	2	5	3	5
	99	CORCODUS	1.00	5	2	5	3	5
	100	CORCODUS	1.00	5	2	5	3	5
	101	CORCODUS	1.00	5	2	5	3	5
	102	CORCODUS	1.00	5	2	5	3	5
	103	CORCODUS	1.00	5	2	5	3	5
	104	CORCODUS	1.00	5	2	5	3	5
	105	CORCODUS	1.00	5	2	5	3	5
	106	CORCODUS	1.00	25	8	5	20	5
	107	CORCODUS	1.00	25	8	5	20	5
	108	CORCODUS	1.00	40	4	5	30	5
	109	CORCODUS	1.00	40	4	5	30	5
	110	CORCODUS	1.00	40	4	5	30	5
	111	CORCODUS	1.00	40	4	5	30	5
	112	CORCODUS	1.00	40	4	5	30	5
	113	CORCODUS	1.00	30	4	5	27	5
	114	CORCODUS	1.00	30	4	5	27	5
	115	CORCODUS	1.00	5	2	5	3	5
	116	CORCODUS	1.00	5	2	5	3	5
	117	CORCODUS	1.00	5	2	5	3	5
	118	CORCODUS	1.00	5	2	5	3	5
	119	CORCODUS	1.00	5	2	5	3	5
	120	CORCODUS	1.00	5	2	5	3	5
	121	CORCODUS	1.00	5	2	5	3	5
	122	CORCODUS	1.00	5	2	5	3	5
	123	CORCODUS	1.00	5	2	5	3	5
	124	CORCODUS	1.00	5	2	5	3	5
	125	CORCODUS	1.00	5	2	5	3	5
	126	CORCODUS	1.00	5	2	5	3	5

	127	CORCODUS	1.00	5	2	5	3	5
	128	CORCODUS	1.00	5	2	5	3	5
	129	CORCODUS	1.00	5	2	5	3	5
	130	CORCODUS	1.00	5	2	5	3	5
	131	CORCODUS	1.00	5	2	5	3	5
	132	CORCODUS	1.00	5	2	5	3	5
	133	CORCODUS	1.00	5	2	5	3	5
	134	CORCODUS	1.00	5	2	5	3	5
	135	CORCODUS	1.00	5	2	5	3	5
	136	CORCODUS	1.00	5	2	5	3	5
	137	CORCODUS	1.00	5	2	5	3	5
	138	CORCODUS	1.00	5	2	5	3	5
	139	CORCODUS	1.00	5	2	5	3	5
	140	CORCODUS	1.00	5	2	5	3	5
	141	CORCODUS	1.00	5	2	5	3	5
	142	CORCODUS	1.00	5	2	5	3	5
	143	CORCODUS	1.00	5	2	5	3	5
	144	CORCODUS	1.00	5	2	5	3	5
	145	CORCODUS	1.00	5	2	5	3	5
	146	CORCODUS	1.00	5	2	5	3	5
	147	CORCODUS	1.00	5	2	5	3	5
	148	CORCODUS	1.00	5	2	5	3	5

CORCODUS 100.00
PLATAN 48.00

0	1	2	3	4	5	6	7	8
AMPLASAMENT	NR. UNIC	SPECIE DE ARBORI	BUC.	DIAM CM	INAL. M	VITALIT	VARSTA	GR. INTR
STR 6	1	PLATAN	1.00	5	2	5	3	5
STANGA	2	PLATAN	1.00	5	2	5	3	5
	3	PLATAN	1.00	5	2	5	3	5

	4	PLATAN	1.00	5	2	5	3	5
	5	PLATAN	1.00	5	2	5	3	5
	6	PLATAN	1.00	5	2	5	3	5
	7	PLATAN	1.00	5	2	5	3	5
	8	PLATAN	1.00	5	2	5	3	5
	9	PLATAN	1.00	5	2	5	3	5
	10	PLATAN	1.00	5	2	5	3	5
	11	PLATAN	1.00	5	2	5	3	5
	12	PLATAN	1.00	5	2	5	3	5
	13	PLATAN	1.00	5	2	5	3	5
	14	PLATAN	1.00	5	2	5	3	5
	15	PLATAN	1.00	5	2	5	3	5
	16	PLATAN	1.00	5	2	5	3	5
	17	PLATAN	1.00	5	2	5	3	5
	18	PLATAN	1.00	5	2	5	3	5
	19	PLATAN	1.00	5	2	5	3	5
	20	PLATAN	1.00	5	2	5	3	5
	21	PLATAN	1.00	5	2	5	3	5
	22	PLATAN	1.00	5	2	5	3	5
	23	PLATAN	1.00	5	2	5	3	5
	24	PLATAN	1.00	5	2	5	3	5
	25	PLATAN	1.00	5	2	5	3	5
	26	PLATAN	1.00	5	2	5	3	5
	27	PLATAN	1.00	5	2	5	3	5
	28	PLATAN	1.00	5	2	5	3	5
	29	PLATAN	1.00	5	2	5	3	5
	30	PLATAN	1.00	5	2	5	3	5
	31	PLATAN	1.00	5	2	5	3	5
	32	PLATAN	1.00	5	2	5	3	5
	33	PLATAN	1.00	5	2	5	3	5

	34	PLATAN	1.00	5	2	5	3	5
	35	PLATAN	1.00	5	2	5	3	5
	36	PLATAN	1.00	5	2	5	3	5
	37	PLATAN	1.00	5	2	5	3	5
	38	PLATAN	1.00	5	2	5	3	5
	39	PLATAN	1.00	5	2	5	3	5
	40	PLATAN	1.00	5	2	5	3	5
	41	PLATAN	1.00	5	2	5	3	5
	42	PLATAN	1.00	5	2	5	3	5
	43	PLATAN	1.00	5	2	5	3	5
	44	PLATAN	1.00	5	2	5	3	5
	45	PLATAN	1.00	5	2	5	3	5
	46	PLATAN	1.00	5	2	5	3	5
	47	PLATAN	1.00	5	2	5	3	5
	48	PLATAN	1.00	5	2	5	3	5
	49	PLATAN	1.00	5	2	5	3	5
	50	PLATAN	1.00	5	2	5	3	5
	51	PLATAN	1.00	5	2	5	3	5
	52	PLATAN	1.00	5	2	5	3	5
	53	PLATAN	1.00	5	2	5	3	5
	54	PLATAN	1.00	5	2	5	3	5
	55	PLATAN	1.00	5	2	5	3	5
	56	PLATAN	1.00	5	2	5	3	5
	57	PLATAN	1.00	5	2	5	3	5
	58	PLATAN	1.00	5	2	5	3	5
	59	PLATAN	1.00	5	2	5	3	5
	60	PLATAN	1.00	5	2	5	3	5
	61	PLATAN	1.00	5	2	5	3	5
	62	PLATAN	1.00	5	2	5	3	5
	63	PLATAN	1.00	5	2	5	3	5

	64	PLATAN	1.00	5	2	5	3	5
	65	PLATAN	1.00	5	2	5	3	5
	66	PLATAN	1.00	5	2	5	3	5
	67	PLATAN	1.00	30	4	5	27	5
	68	PLATAN	1.00	40	4	5	30	5
	69	PLATAN	1.00	50	4	5	30	5
	70	PLATAN	1.00	30	4	5	27	5
	71	PLATAN	1.00	40	4	5	30	5
	72	PLATAN	1.00	50	4	5	30	5
	73	PLATAN	1.00	30	4	5	27	5
	74	PLATAN	1.00	50	4	5	30	5
	75	PLATAN	1.00	25	8	5	20	5
	76	PLATAN	1.00	25	8	5	20	5
	77	PLATAN	1.00	40	4	5	30	5
	78	PLATAN	1.00	30	4	5	27	5
	79	PLATAN	1.00	30	4	5	27	5
	80	PLATAN	1.00	25	8	5	20	5
	81	PLATAN	1.00	25	8	5	20	5
	82	PLATAN	1.00	40	4	5	30	5
	83	PLATAN	1.00	40	4	5	30	5
	84	PLATAN	1.00	40	4	5	30	5
	85	PLATAN	1.00	40	4	5	30	5
	86	PLATAN	1.00	40	4	5	30	5
	87	PLATAN	1.00	30	4	5	27	5
	88	PLATAN	1.00	30	4	5	27	5
	89	PLATAN	1.00	5	2	5	3	5
	90	PLATAN	1.00	5	2	5	3	5
	91	PLATAN	1.00	5	2	5	3	5
	92	PLATAN	1.00	5	2	5	3	5
	93	PLATAN	1.00	5	2	5	3	5

	94	PLATAN	1.00	5	2	5	3	5
	95	PLATAN	1.00	5	2	5	3	5
	96	PLATAN	1.00	5	2	5	3	5
	97	PLATAN	1.00	5	2	5	3	5
	98	PLATAN	1.00	5	2	5	3	5
	99	PLATAN	1.00	5	2	5	3	5
	100	PLATAN	1.00	5	2	5	3	5
	101	PLATAN	1.00	5	2	5	3	5
	102	PLATAN	1.00	5	2	5	3	5
	103	PLATAN	1.00	5	2	5	3	5
	104	PLATAN	1.00	5	2	5	3	5
	105	PLATAN	1.00	5	2	5	3	5
	106	PLATAN	1.00	25	8	5	20	5
	107	PLATAN	1.00	25	8	5	20	5
	108	PLATAN	1.00	40	4	5	30	5
	109	PLATAN	1.00	40	4	5	30	5
	110	PLATAN	1.00	40	4	5	30	5
	111	PLATAN	1.00	40	4	5	30	5
	112	PLATAN	1.00	40	4	5	30	5
	113	PLATAN	1.00	30	4	5	27	5
	114	PLATAN	1.00	30	4	5	27	5
	115	PLATAN	1.00	5	2	5	3	5
	116	PLATAN	1.00	5	2	5	3	5
	117	PLATAN	1.00	5	2	5	3	5
	118	PLATAN	1.00	5	2	5	3	5
	119	PLATAN	1.00	5	2	5	3	5
	120	PLATAN	1.00	5	2	5	3	5
	121	PLATAN	1.00	5	2	5	3	5
	122	PLATAN	1.00	5	2	5	3	5
	123	PLATAN	1.00	5	2	5	3	5

	124	PLATAN	1.00	5	2	5	3	5
	125	PLATAN	1.00	5	2	5	3	5
	126	PLATAN	1.00	5	2	5	3	5
	127	PLATAN	1.00	5	2	5	3	5
	128	PLATAN	1.00	5	2	5	3	5
	129	PLATAN	1.00	5	2	5	3	5
	130	PLATAN	1.00	5	2	5	3	5
	131	PLATAN	1.00	5	2	5	3	5
	132	PLATAN	1.00	5	2	5	3	5
	133	PLATAN	1.00	5	2	5	3	5
	134	PLATAN	1.00	5	2	5	3	5
	135	PLATAN	1.00	5	2	5	3	5
	136	PLATAN	1.00	5	2	5	3	5
	137	PLATAN	1.00	5	2	5	3	5
	138	PLATAN	1.00	5	2	5	3	5
	139	PLATAN	1.00	5	2	5	3	5
	140	PLATAN	1.00	5	2	5	3	5
	141	PLATAN	1.00	5	2	5	3	5
	142	PLATAN	1.00	5	2	5	3	5
	143	PLATAN	1.00	5	2	5	3	5
	144	PLATAN	1.00	5	2	5	3	5
	145	PLATAN	1.00	5	2	5	3	5

PLATAN 145.00

7. DOCUMENTE EMISE CU PRIVIRE LA TERENUL SPAȚIU VERDE ȘI CONSTRUCȚIILE EXISTENTE

Nume si prenume proprietar constructii	Tip proprietate	Mod administrare	Numar corp constr.	Cod grupa destinatie	Suprafata construita la sol (mp)	Observatii
Comuna Tomnatic	Prop. Publica	Adm. Pub.	0	CIE	0.00	
Total suprafață ocupată din terenul spațiu verde					0.00	

5. ECHIPAREA EDILITARĂ A TERENULUI

A - APA	C - CANAL	t - ENERGIE TERMICA	E - ENERGIE ELECTRIC A	G - GAZ	T - TELEFON
X	X		X		X

6. DATE PRIVIND VEGETAȚIA EXISTENTĂ PE TERENUL SPAȚIU VERDE

NR. UNIC	DENUMIRE	CATEGORIE SP. VERDE	AMPLASAMENT	CAT. DE FOLOSINT A	REGIM JURIDIC	REGLEM URB. NR. PARCEL A
7	Covor vegetal	Cu acces public nelimitat	Strada nr. 7	CC	Public	0

SPECII DE ARBORI

0	1	2	3	4	5	6	7	8
AMPLASAMENT	NR. UNIC	SPECIE DE ARBORI	BUC.	DIAM CM	INAL. M	VITALIT	VARSTA	GR. INTR

7. DOCUMENTE EMISE CU PRIVIRE LA TERENUL SPAȚIU VERDE ȘI CONSTRUCȚIILE EXISTENTE

FASII PLANTATE**FIȘA SPAȚIULUI VERDE NR. 8**

Judetul: Timis
Comuna Tomnatic
Cod Siruta: 157567

1. SCHIȚA AMPLASAMENTULUI TERENULUI SPAȚIU VERDE

2. ADRESA **Strada nr. 8** **Strazi**

**3. DATE DESPRE TERENUL SPAȚIU VERDE**

Proprietar/detinator teren spatiu verde	Tip proprietate	Mod administrare	Categoria de folosinta	Regl. urban	Suprafata masurata (mp) Teren		Total Sp. Verde MP	Observatii
					Exclusiv	Indiviziune		
Comuna Tomnatic	Prop. Publica	Adm. Pub.	CC	Strazi	1,339.00		1,339.00	

4. DATE PRIVIND CONSTRUCȚIILE EXISTENTE PE TERENUL SPAȚIU VERDE

Nume si prenume proprietar constructii	Tip proprietate	Mod administrare	Numar corp constr.	Cod grupa destinatie	Suprafata construita la sol (mp)	Observatii
Comuna Tomnatic	Prop. Publica	Adm. Pub.	0	CIE	0.00	
Total suprafață ocupată din terenul spațiu verde					0.00	

5. ECHIPAREA EDILITARĂ A TERENULUI

A - APA	C - CANAL	t - ENERGIE TERMICA	E - ENERGIE ELECTRICA	G - GAZ	T - TELEFON
X	X		X		X

6. DATE PRIVIND VEGETAȚIA EXISTENTĂ PE TERENUL SPAȚIU VERDE

NR. UNIC	DENUMIRE	CATEGORIE SP. VERDE	AMPLASAMENT	CAT. DE FOLOSINTA	REGIM JURIDIC	REGLEM URB. NR. PARCELA
8	Covor vegetal	Cu acces public nelimitat	Strada nr. 8	CC	Public	0

SPECII DE ARBORI

0	1	2	3	4	5	6	7	8
AMPLASAMENT	NR. UNIC	SPECIE DE ARBORI	BUC.	DIAM CM	INAL. M	VITALIT	VARSTA	GR. INTR
STR 8	1	PLATAN	1.00	5	2	5	3	5
DREAPTA	2	PLATAN	1.00	5	2	5	3	5
	3	PLATAN	1.00	5	2	5	3	5
	4	PLATAN	1.00	5	2	5	3	5
	5	PLATAN	1.00	5	2	5	3	5
	6	PLATAN	1.00	5	2	5	3	5

	7	PLATAN	1.00	5	2	5	3	5
	8	PLATAN	1.00	5	2	5	3	5
	9	PLATAN	1.00	5	2	5	3	5
	10	PLATAN	1.00	5	2	5	3	5
	11	PLATAN	1.00	5	2	5	3	5
	12	PLATAN	1.00	5	2	5	3	5
	13	PLATAN	1.00	5	2	5	3	5
	14	PLATAN	1.00	5	2	5	3	5
	15	PLATAN	1.00	5	2	5	3	5
	16	PLATAN	1.00	5	2	5	3	5
	17	PLATAN	1.00	5	2	5	3	5
	18	PLATAN	1.00	5	2	5	3	5
	19	PLATAN	1.00	5	2	5	3	5
	20	PLATAN	1.00	5	2	5	3	5
	21	PLATAN	1.00	5	2	5	3	5
	22	PLATAN	1.00	5	2	5	3	5
	23	PLATAN	1.00	5	2	5	3	5
	24	PLATAN	1.00	5	2	5	3	5
	25	PLATAN	1.00	5	2	5	3	5
	26	PLATAN	1.00	5	2	5	3	5
	27	PLATAN	1.00	5	2	5	3	5
	28	PLATAN	1.00	5	2	5	3	5
	29	PLATAN	1.00	5	2	5	3	5
	30	PLATAN	1.00	5	2	5	3	5
	31	PLATAN	1.00	5	2	5	3	5
	32	PLATAN	1.00	5	2	5	3	5
	33	PLATAN	1.00	5	2	5	3	5
	34	PLATAN	1.00	5	2	5	3	5
	35	PLATAN	1.00	5	2	5	3	5
	36	PLATAN	1.00	5	2	5	3	5

	37	PLATAN	1.00	5	2	5	3	5
	38	PLATAN	1.00	5	2	5	3	5
	39	PLATAN	1.00	5	2	5	3	5
	40	PLATAN	1.00	5	2	5	3	5
	41	PLATAN	1.00	5	2	5	3	5
	42	PLATAN	1.00	5	2	5	3	5
	43	PLATAN	1.00	5	2	5	3	5
	44	PLATAN	1.00	5	2	5	3	5
	45	PLATAN	1.00	5	2	5	3	5
	46	PLATAN	1.00	5	2	5	3	5
	47	PLATAN	1.00	5	2	5	3	5
	48	PLATAN	1.00	5	2	5	3	5
	49	PLATAN	1.00	5	2	5	3	5
	50	PLATAN	1.00	5	2	5	3	5
	51	PLATAN	1.00	5	2	5	3	5
	52	PLATAN	1.00	5	2	5	3	5
	53	PLATAN	1.00	5	2	5	3	5
	54	PLATAN	1.00	5	2	5	3	5
	55	PLATAN	1.00	5	2	5	3	5
	56	PLATAN	1.00	5	2	5	3	5
	57	PLATAN	1.00	5	2	5	3	5
	58	PLATAN	1.00	5	2	5	3	5
	59	PLATAN	1.00	5	2	5	3	5
	60	PLATAN	1.00	5	2	5	3	5
	61	PLATAN	1.00	5	2	5	3	5

PLATAN 61.00

0	1	2	3	4	5	6	7	8
AMPLASAMENT	NR. UNIC	SPECIE DE ARBORI	BUC.	DIAM CM	INAL. M	VITALIT	VARSTA	GR. INTR
STR 8	1	PLATAN	1.00	5	2	5	3	5
STANGA	2	PLATAN	1.00	5	2	5	3	5
	3	PLATAN	1.00	5	2	5	3	5
	4	PLATAN	1.00	5	2	5	3	5
	5	PLATAN	1.00	5	2	5	3	5
	6	PLATAN	1.00	5	2	5	3	5
	7	PLATAN	1.00	5	2	5	3	5
	8	PLATAN	1.00	5	2	5	3	5
	9	PLATAN	1.00	5	2	5	3	5
	10	PLATAN	1.00	5	2	5	3	5
	11	PLATAN	1.00	5	2	5	3	5
	12	PLATAN	1.00	5	2	5	3	5
	13	PLATAN	1.00	5	2	5	3	5
	14	PLATAN	1.00	5	2	5	3	5
	15	PLATAN	1.00	5	2	5	3	5
	16	PLATAN	1.00	5	2	5	3	5
	17	PLATAN	1.00	5	2	5	3	5
	18	PLATAN	1.00	5	2	5	3	5
	19	PLATAN	1.00	5	2	5	3	5
	20	PLATAN	1.00	5	2	5	3	5
	21	PLATAN	1.00	5	2	5	3	5
	22	PLATAN	1.00	5	2	5	3	5
	23	PLATAN	1.00	5	2	5	3	5
	24	PLATAN	1.00	5	2	5	3	5
	25	PLATAN	1.00	5	2	5	3	5
	26	PLATAN	1.00	5	2	5	3	5
	27	PLATAN	1.00	5	2	5	3	5

	28	PLATAN	1.00	5	2	5	3	5
	29	PLATAN	1.00	5	2	5	3	5
	30	PLATAN	1.00	5	2	5	3	5
	31	PLATAN	1.00	5	2	5	3	5
	32	PLATAN	1.00	5	2	5	3	5
	33	PLATAN	1.00	5	2	5	3	5
	34	PLATAN	1.00	5	2	5	3	5
	35	PLATAN	1.00	5	2	5	3	5
	36	PLATAN	1.00	5	2	5	3	5
	37	PLATAN	1.00	5	2	5	3	5
	38	PLATAN	1.00	5	2	5	3	5

PLATAN 38.00

0	1	2	3	4	5	6	7	8
AMPLASAMENT	NR. UNIC	SPECIE DE ARBORI	BUC.	DIAM CM	INAL. M	VITALIT	VARSTA	GR. INTR
STR 9	1	PLATAN	1.00	5	2	5	3	5
DREAPTA	2	PLATAN	1.00	5	2	5	3	5
	3	PLATAN	1.00	5	2	5	3	5
	4	PLATAN	1.00	5	2	5	3	5
	5	PLATAN	1.00	5	2	5	3	5
	6	PLATAN	1.00	5	2	5	3	5
	7	PLATAN	1.00	5	2	5	3	5
	8	PLATAN	1.00	5	2	5	3	5
	9	PLATAN	1.00	5	2	5	3	5
	10	PLATAN	1.00	5	2	5	3	5
	11	PLATAN	1.00	5	2	5	3	5
	12	PLATAN	1.00	5	2	5	3	5

	13	PLATAN	1.00	5	2	5	3	5
	14	PLATAN	1.00	5	2	5	3	5
	15	PLATAN	1.00	5	2	5	3	5
	16	PLATAN	1.00	5	2	5	3	5
	17	PLATAN	1.00	5	2	5	3	5
	18	PLATAN	1.00	5	2	5	3	5
	19	PLATAN	1.00	5	2	5	3	5
	20	PLATAN	1.00	5	2	5	3	5
	21	PLATAN	1.00	5	2	5	3	5
	22	PLATAN	1.00	5	2	5	3	5
	23	PLATAN	1.00	5	2	5	3	5
	24	PLATAN	1.00	5	2	5	3	5
	25	PLATAN	1.00	5	2	5	3	5
	26	PLATAN	1.00	5	2	5	3	5
	27	PLATAN	1.00	5	2	5	3	5
	28	PLATAN	1.00	5	2	5	3	5
	29	PLATAN	1.00	5	2	5	3	5
	30	PLATAN	1.00	5	2	5	3	5
	31	PLATAN	1.00	5	2	5	3	5
	32	PLATAN	1.00	5	2	5	3	5
	33	PLATAN	1.00	5	2	5	3	5
	34	PLATAN	1.00	5	2	5	3	5
	35	PLATAN	1.00	5	2	5	3	5
	36	PLATAN	1.00	5	2	5	3	5
	37	PLATAN	1.00	5	2	5	3	5
	38	PLATAN	1.00	5	2	5	3	5
	39	PLATAN	1.00	5	2	5	3	5
	40	PLATAN	1.00	5	2	5	3	5
	41	PLATAN	1.00	5	2	5	3	5
	42	PLATAN	1.00	5	2	5	3	5

	43	PLATAN	1.00	5	2	5	3	5
	44	PLATAN	1.00	5	2	5	3	5
	45	PLATAN	1.00	5	2	5	3	5
	46	PLATAN	1.00	5	2	5	3	5
	47	PLATAN	1.00	5	2	5	3	5
	48	PLATAN	1.00	5	2	5	3	5
	49	PLATAN	1.00	5	2	5	3	5
	50	PLATAN	1.00	5	2	5	3	5
	51	CORCODUS	1.00	5	2	5	3	5
	52	CORCODUS	1.00	5	2	5	3	5
	53	CORCODUS	1.00	5	2	5	3	5
	54	CORCODUS	1.00	5	2	5	3	5
	55	CORCODUS	1.00	5	2	5	3	5
	56	CORCODUS	1.00	5	2	5	3	5
	57	CORCODUS	1.00	5	2	5	3	5
	58	CORCODUS	1.00	5	2	5	3	5
	59	CORCODUS	1.00	5	2	5	3	5
	60	CORCODUS	1.00	5	2	5	3	5
	61	CORCODUS	1.00	5	2	5	3	5
	62	CORCODUS	1.00	5	2	5	3	5
	63	CORCODUS	1.00	5	2	5	3	5
	64	CORCODUS	1.00	5	2	5	3	5
	65	CORCODUS	1.00	5	2	5	3	5
	66	CORCODUS	1.00	5	2	5	3	5
	67	CORCODUS	1.00	30	4	5	27	5
	68	CORCODUS	1.00	40	4	5	30	5
	69	CORCODUS	1.00	50	4	5	30	5
	70	CORCODUS	1.00	30	4	5	27	5
	71	CORCODUS	1.00	40	4	5	30	5
	72	CORCODUS	1.00	50	4	5	30	5

	73	CORCODUS	1.00	30	4	5	27	5
	74	CORCODUS	1.00	50	4	5	30	5
	75	CORCODUS	1.00	25	8	5	20	5
	76	CORCODUS	1.00	25	8	5	20	5
	77	CORCODUS	1.00	40	4	5	30	5
	78	CORCODUS	1.00	30	4	5	27	5
	79	CORCODUS	1.00	30	4	5	27	5
	80	CORCODUS	1.00	25	8	5	20	5
	81	CORCODUS	1.00	25	8	5	20	5
	82	CORCODUS	1.00	40	4	5	30	5
	83	CORCODUS	1.00	40	4	5	30	5
	84	CORCODUS	1.00	40	4	5	30	5

PLATAN 50.00
CORCODUS 34.00

7. DOCUMENTE EMISE CU PRIVIRE LA TERENUL SPAȚIU VERDE ȘI CONSTRUCȚIILE EXISTENTE

FASII PLANTATE

FIȘA SPAȚIULUI VERDE NR. 9

Judetul: Timis
Comuna Tomnatic
Cod Siruta: 157567

1. SCHIȚA AMPLASAMENTULUI TERENULUI SPAȚIU VERDE

2. ADRESA Strada nr. 9 Strazi



3. DATE DESPRE TERENUL SPAȚIU VERDE

Proprietar/detinator teren spatiu verde	Tip proprietate	Mod administrare	Categorie de folosinta	Regl. urban	Suprafata masurata (mp) Teren		Total Sp. Verde MP	Observatii
					Exclusiv	Indiviziune		
Comuna Tomnatic	Prop. Publica	Adm. Pub.	CC	Strazi	4,789.00		4,789.00	

4. DATE PRIVIND CONSTRUCȚIILE EXISTENTE PE TERENUL SPAȚIU VERDE

Nume si prenume proprietar constructii	Tip proprietate	Mod administrare	Numar corp constr.	Cod grupa destinatie	Suprafata construita la sol (mp)	Observatii
Comuna Tomnatic	Prop. Publica	Adm. Pub.	0	CIE	0.00	
Total suprafață ocupată din terenul spațiu verde					0.00	

5. ECHIPAREA EDILITARĂ A TERENULUI

A - APA	C - CANAL	t - ENERGIE TERMICA	E - ENERGIE ELECTRICA	G - GAZ	T - TELEFON
X	X		X		X

6. DATE PRIVIND VEGETAȚIA EXISTENTĂ PE TERENUL SPAȚIU VERDE

NR. UNIC	DENUMIRE	CATEGORIE SP. VERDE	AMPLASAMENT	CAT. DE FOLOSINTA	REGIM JURIDIC	REGLEM URB. NR. PARCELA
9	Covor vegetal	Cu acces public nelimitat	Strada nr. 9	CC	Public	0

SPECII DE ARBORI

0	1	2	3	4	5	6	7	8
AMPLASAMENT	NR. UNIC	SPECIE DE ARBORI	BUC.	DIAM CM	INAL. M	VITALIT	VARSTA	GR. INTR
STR 9	1	CORCODUS	1.00	5	2	5	3	5
STANGA	2	CORCODUS	1.00	5	2	5	3	5
	3	CORCODUS	1.00	5	2	5	3	5
	4	CORCODUS	1.00	5	2	5	3	5
	5	CORCODUS	1.00	5	2	5	3	5
	6	CORCODUS	1.00	5	2	5	3	5

	7	CORCODUS	1.00	5	2	5	3	5
	8	CORCODUS	1.00	5	2	5	3	5
	9	CORCODUS	1.00	5	2	5	3	5
	10	CORCODUS	1.00	5	2	5	3	5
	11	CORCODUS	1.00	5	2	5	3	5
	12	CORCODUS	1.00	5	2	5	3	5
	13	CORCODUS	1.00	5	2	5	3	5
	14	CORCODUS	1.00	5	2	5	3	5
	15	CORCODUS	1.00	5	2	5	3	5
	16	CORCODUS	1.00	5	2	5	3	5
	17	CORCODUS	1.00	5	2	5	3	5
	18	CORCODUS	1.00	5	2	5	3	5
	19	CORCODUS	1.00	5	2	5	3	5
	20	CORCODUS	1.00	5	2	5	3	5
	21	CORCODUS	1.00	5	2	5	3	5
	22	CORCODUS	1.00	5	2	5	3	5
	23	CORCODUS	1.00	5	2	5	3	5
	24	CORCODUS	1.00	5	2	5	3	5
	25	CORCODUS	1.00	5	2	5	3	5
	26	CORCODUS	1.00	5	2	5	3	5
	27	CORCODUS	1.00	5	2	5	3	5
	28	CORCODUS	1.00	5	2	5	3	5
	29	CORCODUS	1.00	5	2	5	3	5
	30	CORCODUS	1.00	5	2	5	3	5
	31	CORCODUS	1.00	5	2	5	3	5
	32	CORCODUS	1.00	5	2	5	3	5
	33	CORCODUS	1.00	5	2	5	3	5
	34	CORCODUS	1.00	5	2	5	3	5
	35	CORCODUS	1.00	5	2	5	3	5

	36	CORCODUS	1.00	5	2	5	3	5
	37	CORCODUS	1.00	5	2	5	3	5
	38	CORCODUS	1.00	5	2	5	3	5
	39	CORCODUS	1.00	5	2	5	3	5
	40	CORCODUS	1.00	5	2	5	3	5
	41	CORCODUS	1.00	5	2	5	3	5
	42	CORCODUS	1.00	5	2	5	3	5
	43	CORCODUS	1.00	5	2	5	3	5
	44	CORCODUS	1.00	5	2	5	3	5
	45	CORCODUS	1.00	5	2	5	3	5
	46	CORCODUS	1.00	5	2	5	3	5
	47	CORCODUS	1.00	5	2	5	3	5
	48	CORCODUS	1.00	5	2	5	3	5
	49	CORCODUS	1.00	5	2	5	3	5
	50	CORCODUS	1.00	5	2	5	3	5
	51	CORCODUS	1.00	5	2	5	3	5
	52	CORCODUS	1.00	5	2	5	3	5
	53	CORCODUS	1.00	5	2	5	3	5
	54	CORCODUS	1.00	5	2	5	3	5
	55	CORCODUS	1.00	5	2	5	3	5
	56	CORCODUS	1.00	5	2	5	3	5
	57	CORCODUS	1.00	5	2	5	3	5
	58	CORCODUS	1.00	5	2	5	3	5
	59	CORCODUS	1.00	5	2	5	3	5
	60	CORCODUS	1.00	5	2	5	3	5
	61	CORCODUS	1.00	5	2	5	3	5
	62	CORCODUS	1.00	5	2	5	3	5
	63	CORCODUS	1.00	5	2	5	3	5
	64	CORCODUS	1.00	5	2	5	3	5

	65	CORCODUS	1.00	5	2	5	3	5
	66	CORCODUS	1.00	5	2	5	3	5
	67	CORCODUS	1.00	30	4	5	27	5
	68	CORCODUS	1.00	40	4	5	30	5
	69	CORCODUS	1.00	50	4	5	30	5
	70	CORCODUS	1.00	30	4	5	27	5
	71	CORCODUS	1.00	40	4	5	30	5
	72	CORCODUS	1.00	50	4	5	30	5
	73	CORCODUS	1.00	30	4	5	27	5
	74	CORCODUS	1.00	50	4	5	30	5
	75	CORCODUS	1.00	25	8	5	20	5
	76	CORCODUS	1.00	25	8	5	20	5
	77	CORCODUS	1.00	40	4	5	30	5
	78	CORCODUS	1.00	30	4	5	27	5
	79	CORCODUS	1.00	30	4	5	27	5
	80	CORCODUS	1.00	25	8	5	20	5
	81	CORCODUS	1.00	25	8	5	20	5
	82	CORCODUS	1.00	40	4	5	30	5
	83	CORCODUS	1.00	40	4	5	30	5
	84	CORCODUS	1.00	40	4	5	30	5
	85	CORCODUS	1.00	40	4	5	30	5
	86	CORCODUS	1.00	40	4	5	30	5
	87	CORCODUS	1.00	30	4	5	27	5
	88	CORCODUS	1.00	30	4	5	27	5
	89	CORCODUS	1.00	5	2	5	3	5
	90	CORCODUS	1.00	5	2	5	3	5
	91	CORCODUS	1.00	5	2	5	3	5
	92	CORCODUS	1.00	5	2	5	3	5
	93	CORCODUS	1.00	5	2	5	3	5

	94	CORCODUS	1.00	5	2	5	3	5
	95	CORCODUS	1.00	5	2	5	3	5
	96	CORCODUS	1.00	5	2	5	3	5
	97	CORCODUS	1.00	5	2	5	3	5
	98	CORCODUS	1.00	5	2	5	3	5
	99	CORCODUS	1.00	5	2	5	3	5
	100	CORCODUS	1.00	5	2	5	3	5
	101	CORCODUS	1.00	5	2	5	3	5
	102	CORCODUS	1.00	5	2	5	3	5
	103	CORCODUS	1.00	5	2	5	3	5
	104	CORCODUS	1.00	5	2	5	3	5
	105	CORCODUS	1.00	5	2	5	3	5
	106	CORCODUS	1.00	25	8	5	20	5
	107	CORCODUS	1.00	25	8	5	20	5
	108	CORCODUS	1.00	25	8	5	20	5
	109	CORCODUS	1.00	25	8	5	20	5
	110	CORCODUS	1.00	25	8	5	20	5
	111	CORCODUS	1.00	25	8	5	20	5
	112	CORCODUS	1.00	25	8	5	20	5
	113	CORCODUS	1.00	25	8	5	20	5
	114	CORCODUS	1.00	25	8	5	20	5
	115	CORCODUS	1.00	25	8	5	20	5
	116	CORCODUS	1.00	25	8	5	20	5
	117	CORCODUS	1.00	25	8	5	20	5
	118	CORCODUS	1.00	25	8	5	20	5
	119	CORCODUS	1.00	25	8	5	20	5
	120	CORCODUS	1.00	25	8	5	20	5
	121	CORCODUS	1.00	25	8	5	20	5
	122	CORCODUS	1.00	25	8	5	20	5

	123	CORCODUS	1.00	25	8	5	20	5
	124	CORCODUS	1.00	25	8	5	20	5
	125	CORCODUS	1.00	25	8	5	20	5
	126	CORCODUS	1.00	25	8	5	20	5
	127	CORCODUS	1.00	25	8	5	20	5
	128	CORCODUS	1.00	25	8	5	20	5
	129	CORCODUS	1.00	25	8	5	20	5
	130	CORCODUS	1.00	25	8	5	20	5
	131	CORCODUS	1.00	25	8	5	20	5
	132	CORCODUS	1.00	25	8	5	20	5
	133	CORCODUS	1.00	25	8	5	20	5
	134	CORCODUS	1.00	25	8	5	20	5
	135	CORCODUS	1.00	25	8	5	20	5
	136	CORCODUS	1.00	25	8	5	20	5
	137	CORCODUS	1.00	25	8	5	20	5
	138	CORCODUS	1.00	25	8	5	20	5
	139	CORCODUS	1.00	25	8	5	20	5
	140	CORCODUS	1.00	25	8	5	20	5
	141	CORCODUS	1.00	25	8	5	20	5
	CORCODUS		141.00					

0	1	2	3	4	5	6	7	8
AMPLASAMENT	NR. UNIC	SPECIE DE ARBORI	BUC.	DIAM CM	INAL. M	VITALIT	VARSTA	GR. INTR
STR 9	1	PLATAN	1.00	5	2	5	3	5
DREAPTA	2	PLATAN	1.00	5	2	5	3	5
	3	PLATAN	1.00	5	2	5	3	5
	4	PLATAN	1.00	5	2	5	3	5
	5	PLATAN	1.00	5	2	5	3	5

	6	PLATAN	1.00	5	2	5	3	5
	7	PLATAN	1.00	5	2	5	3	5
	8	PLATAN	1.00	5	2	5	3	5
	9	PLATAN	1.00	5	2	5	3	5
	10	PLATAN	1.00	5	2	5	3	5
	11	PLATAN	1.00	5	2	5	3	5
	12	PLATAN	1.00	5	2	5	3	5
	13	PLATAN	1.00	5	2	5	3	5
	14	PLATAN	1.00	5	2	5	3	5
	15	PLATAN	1.00	5	2	5	3	5
	16	PLATAN	1.00	5	2	5	3	5
	17	PLATAN	1.00	5	2	5	3	5
	18	PLATAN	1.00	5	2	5	3	5
	19	PLATAN	1.00	5	2	5	3	5
	20	PLATAN	1.00	5	2	5	3	5
	21	PLATAN	1.00	5	2	5	3	5
	22	PLATAN	1.00	5	2	5	3	5
	23	PLATAN	1.00	5	2	5	3	5
	24	PLATAN	1.00	5	2	5	3	5
	25	PLATAN	1.00	5	2	5	3	5
	26	PLATAN	1.00	5	2	5	3	5
	27	PLATAN	1.00	5	2	5	3	5
	28	PLATAN	1.00	5	2	5	3	5
	29	PLATAN	1.00	5	2	5	3	5
	30	PLATAN	1.00	5	2	5	3	5
	31	PLATAN	1.00	5	2	5	3	5
	32	PLATAN	1.00	5	2	5	3	5
	33	PLATAN	1.00	5	2	5	3	5
	34	PLATAN	1.00	5	2	5	3	5

	35	PLATAN	1.00	5	2	5	3	5
	36	PLATAN	1.00	5	2	5	3	5
	37	PLATAN	1.00	5	2	5	3	5
	38	PLATAN	1.00	5	2	5	3	5
	39	PLATAN	1.00	5	2	5	3	5
	40	PLATAN	1.00	5	2	5	3	5
	41	PLATAN	1.00	5	2	5	3	5
	42	PLATAN	1.00	5	2	5	3	5
	43	PLATAN	1.00	5	2	5	3	5
	44	PLATAN	1.00	5	2	5	3	5
	45	PLATAN	1.00	5	2	5	3	5
	46	PLATAN	1.00	5	2	5	3	5
	47	PLATAN	1.00	5	2	5	3	5
	48	PLATAN	1.00	5	2	5	3	5
	49	PLATAN	1.00	5	2	5	3	5
	50	PLATAN	1.00	5	2	5	3	5

PLATAN 50.00

7. DOCUMENTE EMISE CU PRIVIRE LA TERENUL SPAȚIU VERDE ȘI CONSTRUCȚIILE EXISTENTE

FASII PLANTATE

Judetul: Timis
Comuna Tomnatic
Cod Siruta: 157567

FIȘA SPAȚIULUI VERDE NR. 10

1. SCHIȚA AMPLASAMENTULUI TERENULUI SPAȚIU VERDE

2. ADRESA Strada nr. 10 Strazi



3. DATE DESPRE TERENUL SPAȚIU VERDE

Proprietar/detinator teren spatiu verde	Tip proprietate	Mod administrare	Categoria de folosinta	Regl. urban	Suprafata masurata (mp) Teren		Total Sp. Verde MP	Observatii
					Exclusiv	Indiviziune		
Comuna Tomnatic	Prop. Publica	Adm. Pub.	CC	Strazi	4,575.00		4,575.00	

4. DATE PRIVIND CONSTRUCȚIILE EXISTENTE PE TERENUL SPAȚIU VERDE

Nume si prenume proprietar constructii	Tip proprietate	Mod administrare	Numar corp constr.	Cod grupa destinatie	Suprafata construita la sol (mp)	Observatii
Comuna Tomnatic	Prop. Publica	Adm. Pub.	0	CIE	0.00	
Total suprafață ocupată din terenul spațiu verde					0.00	

5. ECHIPAREA EDILITARĂ A TERENULUI

A - APA	C - CANAL	t - ENERGIE TERMICA	E - ENERGIE ELECTRICA	G - GAZ	T - TELEFON
X	X		X		X

6. DATE PRIVIND VEGETAȚIA EXISTENTĂ PE TERENUL SPAȚIU VERDE

NR. UNIC	DENUMIRE	CATEGORIE SP. VERDE	AMPLASAMENT	CAT. DE FOLOSINTA	REGIM JURIDIC	REGLEM URB. NR. PARCELA
10	Covor vegetal	Cu acces public nelimitat	Strada nr. 10	CC	Public	0

SPECII DE ARBORI

0	1	2	3	4	5	6	7	8
AMPLASAMENT	NR. UNIC	SPECIE DE ARBORI	BUC.	DIAM CM	INAL. M	VITALIT	VARSTA	GR. INTR
STR 10	1	CORCODUS	1.00	5	2	5	3	5
DREAPTA	2	CORCODUS	1.00	5	2	5	3	5
	3	CORCODUS	1.00	5	2	5	3	5
	4	CORCODUS	1.00	5	2	5	3	5
	5	CORCODUS	1.00	5	2	5	3	5

	6	CORCODUS	1.00	5	2	5	3	5
	7	CORCODUS	1.00	5	2	5	3	5
	8	CORCODUS	1.00	5	2	5	3	5
	9	CORCODUS	1.00	5	2	5	3	5
	10	CORCODUS	1.00	5	2	5	3	5
	11	CORCODUS	1.00	5	2	5	3	5
	12	CORCODUS	1.00	5	2	5	3	5
	13	CORCODUS	1.00	5	2	5	3	5
	14	CORCODUS	1.00	5	2	5	3	5
	15	CORCODUS	1.00	5	2	5	3	5
	16	CORCODUS	1.00	5	2	5	3	5
	17	CORCODUS	1.00	5	2	5	3	5
	18	CORCODUS	1.00	5	2	5	3	5
	19	CORCODUS	1.00	5	2	5	3	5
	20	CORCODUS	1.00	5	2	5	3	5
	21	CORCODUS	1.00	5	2	5	3	5
	22	CORCODUS	1.00	5	2	5	3	5
	23	CORCODUS	1.00	5	2	5	3	5
	24	CORCODUS	1.00	5	2	5	3	5
	25	CORCODUS	1.00	5	2	5	3	5
	26	CORCODUS	1.00	5	2	5	3	5
	27	CORCODUS	1.00	5	2	5	3	5
	28	CORCODUS	1.00	5	2	5	3	5
	29	CORCODUS	1.00	5	2	5	3	5
	30	CORCODUS	1.00	5	2	5	3	5
	31	CORCODUS	1.00	5	2	5	3	5

CORCODUS 31.00

0	1	2	3	4	5	6	7	8
AMPLASAMENT	NR. UNIC	SPECIE DE ARBORI	BUC.	DIAM CM	INAL. M	VITALIT	VARSTA	GR. INTR
STR 10	1	CORCODUS	1.00	5	2	5	3	5
STANGA	2	CORCODUS	1.00	5	2	5	3	5
	3	CORCODUS	1.00	5	2	5	3	5
	4	CORCODUS	1.00	5	2	5	3	5
	5	CORCODUS	1.00	5	2	5	3	5
	6	CORCODUS	1.00	5	2	5	3	5
	7	CORCODUS	1.00	5	2	5	3	5
	8	CORCODUS	1.00	5	2	5	3	5
	9	CORCODUS	1.00	5	2	5	3	5
	10	CORCODUS	1.00	5	2	5	3	5
	11	CORCODUS	1.00	5	2	5	3	5
	12	CORCODUS	1.00	5	2	5	3	5
	13	CORCODUS	1.00	5	2	5	3	5
	14	CORCODUS	1.00	5	2	5	3	5
	15	CORCODUS	1.00	5	2	5	3	5
	16	CORCODUS	1.00	5	2	5	3	5
	17	CORCODUS	1.00	5	2	5	3	5
	18	CORCODUS	1.00	5	2	5	3	5
	19	CORCODUS	1.00	5	2	5	3	5
	20	CORCODUS	1.00	5	2	5	3	5
	21	CORCODUS	1.00	5	2	5	3	5
	22	CORCODUS	1.00	5	2	5	3	5
	23	CORCODUS	1.00	5	2	5	3	5
	24	CORCODUS	1.00	5	2	5	3	5
	25	CORCODUS	1.00	5	2	5	3	5
	26	CORCODUS	1.00	5	2	5	3	5
	27	CORCODUS	1.00	5	2	5	3	5

	28	CORCODUS	1.00	5	2	5	3	5
	29	CORCODUS	1.00	5	2	5	3	5
	30	CORCODUS	1.00	5	2	5	3	5
	31	CORCODUS	1.00	5	2	5	3	5
	32	CORCODUS	1.00	5	2	5	3	5
	33	CORCODUS	1.00	5	2	5	3	5
	34	CORCODUS	1.00	5	2	5	3	5
	35	CORCODUS	1.00	5	2	5	3	5

CORCODUS 35.00

7. DOCUMENTE EMISE CU PRIVIRE LA TERENUL SPAȚIU VERDE ȘI CONSTRUCȚIILE EXISTENTE

**FIȘA SPAȚIULUI VERDE
NR.**

11

FASII PLANTATE

**Judetul: Timis
Comuna Tomnatic
Cod Siruta: 157567**

1. SCHIȚA AMPLASAMENTULUI TERENULUI SPAȚIU VERDE

2. ADRESA

Strada nr. 11

Strazi

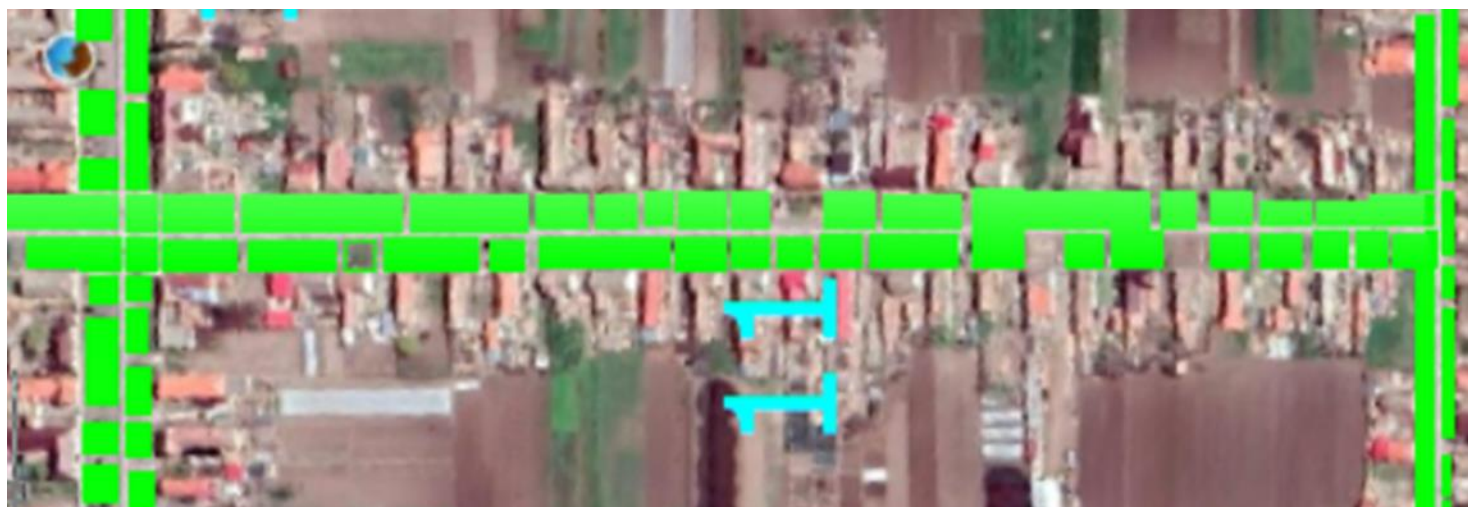

3. DATE DESPRE TERENUL SPAȚIU VERDE

Proprietar/detinator teren spatiu verde	Tip proprietate	Mod administrare	Categoria de folosinta	Regl. urban	Suprafata masurata (mp) Teren		Total Sp. Verde MP	Observati i
					Exclusiv	Indiviziune		

Comuna Tomnatic	Prop. Publica	Adm. Pub.	CC	Strazi	13,831.00	13,831.00	0
-----------------	---------------	-----------	----	--------	-----------	-----------	---

4. DATE PRIVIND CONSTRUCȚIILE EXISTENTE PE TERENUL SPAȚIU VERDE

Nume si prenume proprietar constructii	Tip proprietate	Mod administrare	Numar corp constr.	Cod grupa destinatie	Suprafata construita la sol (mp)	Observatii
Comuna Tomnatic	Prop. Publica	Adm. Pub.	0	CIE	0.00	
Total suprafață ocupată din terenul spațiu verde					0.00	

5. ECHIPAREA EDILITARĂ A TERENULUI

A - APA	C - CANAL	t - ENERGIE TERMICA	E - ENERGIE ELECTRIC A	G - GAZ	T - TELEFON
X	X		X		X

6. DATE PRIVIND VEGETAȚIA EXISTENTĂ PE TERENUL SPAȚIU VERDE

NR. UNIC	DENUMIRE	CATEGORIE SP. VERDE	AMPLASAMENT	CAT. DE FOLOSINT A	REGIM JURIDIC	REGLEM URB. NR. PARCEL A
11	Covor vegetal	Cu acces public nelimitat	Strada nr. 13	CC	Public	0

SPECII DE ARBORI

0	1	2	3	4	5	6	7	8
---	---	---	---	---	---	---	---	---

AMPLASAMENT	NR. UNIC	SPECIE DE ARBORI	BUC.	DIAM CM	INAL. M	VITALIT	VARST A	GR. INTR
STR 11	1	PLATAN	1.00	5	2	5	3	5
DREAPTA	2	PLATAN	1.00	5	2	5	3	5
	3	PLATAN	1.00	5	2	5	3	5
	4	PLATAN	1.00	5	2	5	3	5
	5	PLATAN	1.00	5	2	5	3	5
	6	PLATAN	1.00	5	2	5	3	5
	7	PLATAN	1.00	5	2	5	3	5
	8	PLATAN	1.00	5	2	5	3	5
	9	PLATAN	1.00	5	2	5	3	5
	10	PLATAN	1.00	5	2	5	3	5
	11	PLATAN	1.00	5	2	5	3	5
	12	PLATAN	1.00	5	2	5	3	5
	13	PLATAN	1.00	5	2	5	3	5
	14	PLATAN	1.00	5	2	5	3	5
	15	PLATAN	1.00	5	2	5	3	5
	16	PLATAN	1.00	5	2	5	3	5
	17	PLATAN	1.00	5	2	5	3	5
	18	PLATAN	1.00	5	2	5	3	5
	19	PLATAN	1.00	5	2	5	3	5
	20	PLATAN	1.00	5	2	5	3	5
	21	PLATAN	1.00	5	2	5	3	5
	22	PLATAN	1.00	5	2	5	3	5
	23	PLATAN	1.00	5	2	5	3	5
	24	PLATAN	1.00	5	2	5	3	5
	25	PLATAN	1.00	5	2	5	3	5
	26	PLATAN	1.00	5	2	5	3	5
	27	PLATAN	1.00	5	2	5	3	5
	28	PLATAN	1.00	5	2	5	3	5

	29	PLATAN	1.00	5	2	5	3	5
	30	PLATAN	1.00	5	2	5	3	5
	31	PLATAN	1.00	5	2	5	3	5
	32	PLATAN	1.00	5	2	5	3	5
	33	PLATAN	1.00	5	2	5	3	5
	34	PLATAN	1.00	5	2	5	3	5
	35	PLATAN	1.00	5	2	5	3	5
	36	PLATAN	1.00	5	2	5	3	5
	37	PLATAN	1.00	5	2	5	3	5
	38	PLATAN	1.00	5	2	5	3	5
	39	PLATAN	1.00	5	2	5	3	5
	40	PLATAN	1.00	5	2	5	3	5
	41	PLATAN	1.00	5	2	5	3	5
	42	PLATAN	1.00	5	2	5	3	5
	43	PLATAN	1.00	5	2	5	3	5
	44	PLATAN	1.00	5	2	5	3	5
	45	PLATAN	1.00	5	2	5	3	5
	46	PLATAN	1.00	5	2	5	3	5
	47	PLATAN	1.00	5	2	5	3	5
	48	PLATAN	1.00	5	2	5	3	5
	49	PLATAN	1.00	5	2	5	3	5
	50	PLATAN	1.00	5	2	5	3	5
	51	PLATAN	1.00	5	2	5	3	5
	52	PLATAN	1.00	5	2	5	3	5
	53	PLATAN	1.00	5	2	5	3	5
	54	PLATAN	1.00	5	2	5	3	5
	55	PLATAN	1.00	5	2	5	3	5
	56	PLATAN	1.00	5	2	5	3	5
	57	PLATAN	1.00	5	2	5	3	5
	58	PLATAN	1.00	5	2	5	3	5

	59	PLATAN	1.00	5	2	5	3	5
	60	PLATAN	1.00	5	2	5	3	5
	61	PLATAN	1.00	5	2	5	3	5
	62	PLATAN	1.00	5	2	5	3	5
	63	PLATAN	1.00	5	2	5	3	5
	64	PLATAN	1.00	5	2	5	3	5
	65	PLATAN	1.00	5	2	5	3	5
	66	PLATAN	1.00	5	2	5	3	5
	67	PLATAN	1.00	30	4	5	27	5
	68	PLATAN	1.00	40	4	5	30	5
	69	PLATAN	1.00	50	4	5	30	5
	70	PLATAN	1.00	30	4	5	27	5
	71	PLATAN	1.00	40	4	5	30	5
	72	PLATAN	1.00	50	4	5	30	5
	73	PLATAN	1.00	30	4	5	27	5
	74	PLATAN	1.00	50	4	5	30	5
	75	PLATAN	1.00	25	8	5	20	5
	76	PLATAN	1.00	25	8	5	20	5
	77	PLATAN	1.00	40	4	5	30	5
	78	PLATAN	1.00	30	4	5	27	5
	79	PLATAN	1.00	30	4	5	27	5
	80	PLATAN	1.00	25	8	5	20	5
	81	PLATAN	1.00	25	8	5	20	5
	82	PLATAN	1.00	40	4	5	30	5

PLATAN 82.00

0	1	2	3	4	5	6	7	8
----------	----------	----------	----------	----------	----------	----------	----------	----------

AMPLASAMENT	NR. UNIC	SPECIE DE ARBORI	BUC.	DIAM CM	INAL. M	VITALIT	VARST A	GR. INTR
STR 11	1	PLATAN	1.00	5	2	5	3	5
STANGA	2	PLATAN	1.00	5	2	5	3	5
	3	PLATAN	1.00	5	2	5	3	5
	4	PLATAN	1.00	5	2	5	3	5
	5	PLATAN	1.00	5	2	5	3	5
	6	PLATAN	1.00	5	2	5	3	5
	7	PLATAN	1.00	5	2	5	3	5
	8	PLATAN	1.00	5	2	5	3	5
	9	PLATAN	1.00	5	2	5	3	5
	10	PLATAN	1.00	5	2	5	3	5
	11	PLATAN	1.00	5	2	5	3	5
	12	PLATAN	1.00	5	2	5	3	5
	13	PLATAN	1.00	5	2	5	3	5
	14	PLATAN	1.00	5	2	5	3	5
	15	PLATAN	1.00	5	2	5	3	5
	16	PLATAN	1.00	5	2	5	3	5
	17	PLATAN	1.00	5	2	5	3	5
	18	PLATAN	1.00	5	2	5	3	5
	19	PLATAN	1.00	5	2	5	3	5
	20	PLATAN	1.00	5	2	5	3	5
	21	PLATAN	1.00	5	2	5	3	5
	22	PLATAN	1.00	5	2	5	3	5
	23	PLATAN	1.00	5	2	5	3	5
	24	PLATAN	1.00	5	2	5	3	5
	25	PLATAN	1.00	5	2	5	3	5
	26	PLATAN	1.00	5	2	5	3	5
	27	PLATAN	1.00	5	2	5	3	5
	28	PLATAN	1.00	5	2	5	3	5

	29	PLATAN	1.00	5	2	5	3	5
	30	PLATAN	1.00	5	2	5	3	5
	31	PLATAN	1.00	5	2	5	3	5
	32	PLATAN	1.00	5	2	5	3	5
	33	PLATAN	1.00	5	2	5	3	5
	34	PLATAN	1.00	5	2	5	3	5
	35	PLATAN	1.00	5	2	5	3	5
	36	PLATAN	1.00	5	2	5	3	5
	37	PLATAN	1.00	5	2	5	3	5
	38	PLATAN	1.00	5	2	5	3	5
	39	PLATAN	1.00	5	2	5	3	5
	40	PLATAN	1.00	5	2	5	3	5
	41	PLATAN	1.00	5	2	5	3	5
	42	PLATAN	1.00	5	2	5	3	5
	43	PLATAN	1.00	5	2	5	3	5
	44	PLATAN	1.00	5	2	5	3	5
	45	PLATAN	1.00	5	2	5	3	5
	46	PLATAN	1.00	5	2	5	3	5
	47	PLATAN	1.00	5	2	5	3	5
	48	PLATAN	1.00	5	2	5	3	5
	49	PLATAN	1.00	5	2	5	3	5
	50	PLATAN	1.00	5	2	5	3	5
	51	PLATAN	1.00	5	2	5	3	5
	52	PLATAN	1.00	5	2	5	3	5
	53	PLATAN	1.00	5	2	5	3	5
	54	PLATAN	1.00	5	2	5	3	5
	55	PLATAN	1.00	5	2	5	3	5
	56	PLATAN	1.00	5	2	5	3	5
	57	PLATAN	1.00	5	2	5	3	5
	58	PLATAN	1.00	5	2	5	3	5

	59	PLATAN	1.00	5	2	5	3	5
	60	PLATAN	1.00	5	2	5	3	5
	61	PLATAN	1.00	5	2	5	3	5
	62	PLATAN	1.00	5	2	5	3	5
	63	PLATAN	1.00	5	2	5	3	5
	64	PLATAN	1.00	5	2	5	3	5
	65	PLATAN	1.00	5	2	5	3	5
	66	PLATAN	1.00	5	2	5	3	5
	67	PLATAN	1.00	30	4	5	27	5
	68	PLATAN	1.00	40	4	5	30	5
	69	PLATAN	1.00	50	4	5	30	5
	70	PLATAN	1.00	30	4	5	27	5
	71	PLATAN	1.00	40	4	5	30	5
	72	PLATAN	1.00	50	4	5	30	5
	73	PLATAN	1.00	30	4	5	27	5
	74	PLATAN	1.00	50	4	5	30	5
	75	PLATAN	1.00	25	8	5	20	5
	76	PLATAN	1.00	25	8	5	20	5
	77	PLATAN	1.00	40	4	5	30	5
	78	PLATAN	1.00	30	4	5	27	5
	79	PLATAN	1.00	30	4	5	27	5
	80	PLATAN	1.00	25	8	5	20	5
	81	PLATAN	1.00	25	8	5	20	5
	82	PLATAN	1.00	40	4	5	30	5
	83	PLATAN	1.00	40	4	5	30	5

PLATAN 83.00

7. DOCUMENTE EMISE CU PRIVIRE LA TERENUL SPAȚIU VERDE ȘI CONSTRUCȚIILE EXISTENTE

FASII PLANTATE

Judetul: Timis
Comuna Tomnatic
Cod Siruta: 157567

FIȘA SPAȚIULUI VERDE NR. 12

1. SCHIȚA AMPLASAMENTULUI TERENULUI SPAȚIU VERDE

2. ADRESA

Strada nr. 12

Strazi



3. DATE DESPRE TERENUL SPAȚIU VERDE

Proprietar/detinator teren spatiu verde	Tip proprietate	Mod administrare	Categoria de folosinta	Regl. urban	Suprafata masurata (mp) Teren		Total Sp. Verde MP	Observatii
					Exclusiv	Indiviziune		
Comuna Tomnatic	Prop. Publica	Adm. Pub.	CC	Strazi	14,744.00		14,744.00	

4. DATE PRIVIND CONSTRUCȚIILE EXISTENTE PE TERENUL SPAȚIU VERDE

Nume si prenume proprietar constructii	Tip proprietate	Mod administrare	Numar corp constr.	Cod grupa destinatie	Suprafata construita la sol (mp)	Observatii
Comuna Tomnatic	Prop. Publica	Adm. Pub.	0	CIE	0.00	
Total suprafață ocupată din terenul spațiu verde					0.00	

5. ECHIPAREA EDILITARĂ A TERENULUI

A - APA	C - CANAL	t - ENERGIE TERMICA	E - ENERGIE ELECTRICA	G - GAZ	T - TELEFON
X	X		X		X

6. DATE PRIVIND VEGETAȚIA EXISTENTĂ PE TERENUL SPAȚIU VERDE

NR. UNIC	DENUMIRE	CATEGORIE SP. VERDE	AMPLASAMENT	CAT. DE FOLOSINTA	REGIM JURIDIC	REGLEM URB. NR. PARCELA
12	Covor vegetal	Cu acces public nelimitat	Strada nr. 12	CC	Public	0

SPECII DE ARBORI

0	1	2	3	4	5	6	7	8
AMPLASAMENT	NR. UNIC	SPECIE DE ARBORI	BUC.	DIAM CM	INAL. M	VITALIT	VARSTA	GR. INTR
STR 12	1	PLATAN	1.00	5	2	5	3	5
DREAPTA	2	PLATAN	1.00	5	2	5	3	5
	3	PLATAN	1.00	5	2	5	3	5
	4	PLATAN	1.00	5	2	5	3	5
	5	PLATAN	1.00	5	2	5	3	5

	6	PLATAN	1.00	5	2	5	3	5
	7	PLATAN	1.00	5	2	5	3	5
	8	PLATAN	1.00	5	2	5	3	5
	9	PLATAN	1.00	5	2	5	3	5
	10	PLATAN	1.00	5	2	5	3	5
	11	PLATAN	1.00	5	2	5	3	5
	12	PLATAN	1.00	5	2	5	3	5
	13	PLATAN	1.00	5	2	5	3	5
	14	PLATAN	1.00	5	2	5	3	5
	15	PLATAN	1.00	5	2	5	3	5
	16	PLATAN	1.00	5	2	5	3	5
	17	PLATAN	1.00	5	2	5	3	5
	18	PLATAN	1.00	5	2	5	3	5
	19	PLATAN	1.00	5	2	5	3	5
	20	PLATAN	1.00	5	2	5	3	5
	21	PLATAN	1.00	5	2	5	3	5
	22	PLATAN	1.00	5	2	5	3	5
	23	PLATAN	1.00	5	2	5	3	5
	24	PLATAN	1.00	5	2	5	3	5
	25	PLATAN	1.00	5	2	5	3	5
	26	PLATAN	1.00	5	2	5	3	5
	27	PLATAN	1.00	5	2	5	3	5
	28	PLATAN	1.00	5	2	5	3	5
	29	PLATAN	1.00	5	2	5	3	5
	30	PLATAN	1.00	5	2	5	3	5
	31	PLATAN	1.00	5	2	5	3	5
	32	PLATAN	1.00	5	2	5	3	5
	33	PLATAN	1.00	5	2	5	3	5
	34	PLATAN	1.00	5	2	5	3	5
	35	PLATAN	1.00	5	2	5	3	5

	36	PLATAN	1.00	5	2	5	3	5
	37	PLATAN	1.00	5	2	5	3	5
	38	PLATAN	1.00	5	2	5	3	5
	39	PLATAN	1.00	5	2	5	3	5
	40	PLATAN	1.00	5	2	5	3	5
	41	PLATAN	1.00	5	2	5	3	5
	42	PLATAN	1.00	5	2	5	3	5
	43	PLATAN	1.00	5	2	5	3	5
	44	PLATAN	1.00	5	2	5	3	5
	45	PLATAN	1.00	5	2	5	3	5
	46	PLATAN	1.00	5	2	5	3	5
	47	PLATAN	1.00	5	2	5	3	5
	48	PLATAN	1.00	5	2	5	3	5
	49	PLATAN	1.00	5	2	5	3	5
	50	PLATAN	1.00	5	2	5	3	5
	51	PLATAN	1.00	5	2	5	3	5
	52	PLATAN	1.00	5	2	5	3	5
	53	PLATAN	1.00	5	2	5	3	5
	54	PLATAN	1.00	5	2	5	3	5
	55	PLATAN	1.00	5	2	5	3	5
	56	PLATAN	1.00	5	2	5	3	5
	57	PLATAN	1.00	5	2	5	3	5
	58	PLATAN	1.00	5	2	5	3	5
	59	PLATAN	1.00	5	2	5	3	5
	60	PLATAN	1.00	5	2	5	3	5
	61	PLATAN	1.00	5	2	5	3	5
	62	PLATAN	1.00	5	2	5	3	5
	63	PLATAN	1.00	5	2	5	3	5
	64	PLATAN	1.00	5	2	5	3	5
	65	PLATAN	1.00	5	2	5	3	5

	66	PLATAN	1.00	5	2	5	3	5
	67	PLATAN	1.00	30	4	5	27	5
	68	PLATAN	1.00	40	4	5	30	5
	69	PLATAN	1.00	50	4	5	30	5
	70	PLATAN	1.00	30	4	5	27	5
	71	PLATAN	1.00	40	4	5	30	5
	72	PLATAN	1.00	50	4	5	30	5
	73	PLATAN	1.00	30	4	5	27	5
	74	PLATAN	1.00	50	4	5	30	5
	75	PLATAN	1.00	25	8	5	20	5
	76	PLATAN	1.00	25	8	5	20	5
	77	PLATAN	1.00	40	4	5	30	5
	78	PLATAN	1.00	30	4	5	27	5
	79	PLATAN	1.00	30	4	5	27	5
	80	PLATAN	1.00	25	8	5	20	5
	81	PLATAN	1.00	25	8	5	20	5
	82	PLATAN	1.00	40	4	5	30	5
	83	PLATAN	1.00	40	4	5	30	5
	84	PLATAN	1.00	40	4	5	30	5
	85	PLATAN	1.00	40	4	5	30	5
	86	PLATAN	1.00	40	4	5	30	5
	87	PLATAN	1.00	30	4	5	27	5
	88	PLATAN	1.00	30	4	5	27	5
	89	PLATAN	1.00	5	2	5	3	5
	90	PLATAN	1.00	5	2	5	3	5
	91	PLATAN	1.00	5	2	5	3	5
	92	PLATAN	1.00	5	2	5	3	5
	93	PLATAN	1.00	5	2	5	3	5
	94	PLATAN	1.00	5	2	5	3	5
	95	PLATAN	1.00	5	2	5	3	5

	96	PLATAN	1.00	5	2	5	3	5
	97	PLATAN	1.00	5	2	5	3	5
	98	PLATAN	1.00	5	2	5	3	5
	99	PLATAN	1.00	5	2	5	3	5
	100	PLATAN	1.00	5	2	5	3	5
	101	PLATAN	1.00	5	2	5	3	5
	102	PLATAN	1.00	5	2	5	3	5
	103	PLATAN	1.00	5	2	5	3	5
	104	PLATAN	1.00	5	2	5	3	5
	105	PLATAN	1.00	5	2	5	3	5
	106	PLATAN	1.00	25	8	5	20	5
	107	PLATAN	1.00	25	8	5	20	5
	108	PLATAN	1.00	40	4	5	30	5
	109	PLATAN	1.00	40	4	5	30	5
	110	PLATAN	1.00	40	4	5	30	5
	111	PLATAN	1.00	40	4	5	30	5
	112	PLATAN	1.00	40	4	5	30	5
	113	PLATAN	1.00	30	4	5	27	5
	114	PLATAN	1.00	30	4	5	27	5
	115	PLATAN	1.00	5	2	5	3	5
	116	PLATAN	1.00	5	2	5	3	5
	117	PLATAN	1.00	5	2	5	3	5
	118	PLATAN	1.00	5	2	5	3	5
	119	PLATAN	1.00	5	2	5	3	5
	120	PLATAN	1.00	5	2	5	3	5
	121	PLATAN	1.00	5	2	5	3	5
	122	PLATAN	1.00	5	2	5	3	5
	123	PLATAN	1.00	5	2	5	3	5

PLATAN 123.00

0	1	2	3	4	5	6	7	8
AMPLASAMENT	NR. UNIC	SPECIE DE ARBORI	BUC.	DIAM CM	INAL. M	VITALIT	VARSTA	GR. INTR
STR 12	1	PLATAN	1.00	5	2	5	3	5
STANGA	2	PLATAN	1.00	5	2	5	3	5
	3	PLATAN	1.00	5	2	5	3	5
	4	PLATAN	1.00	5	2	5	3	5
	5	PLATAN	1.00	5	2	5	3	5
	6	PLATAN	1.00	5	2	5	3	5
	7	PLATAN	1.00	5	2	5	3	5
	8	PLATAN	1.00	5	2	5	3	5
	9	PLATAN	1.00	5	2	5	3	5
	10	PLATAN	1.00	5	2	5	3	5
	11	PLATAN	1.00	5	2	5	3	5
	12	PLATAN	1.00	5	2	5	3	5
	13	PLATAN	1.00	5	2	5	3	5
	14	PLATAN	1.00	5	2	5	3	5
	15	PLATAN	1.00	5	2	5	3	5
	16	PLATAN	1.00	5	2	5	3	5
	17	PLATAN	1.00	5	2	5	3	5
	18	PLATAN	1.00	5	2	5	3	5
	19	PLATAN	1.00	5	2	5	3	5
	20	PLATAN	1.00	5	2	5	3	5
	21	PLATAN	1.00	5	2	5	3	5
	22	PLATAN	1.00	5	2	5	3	5
	23	PLATAN	1.00	5	2	5	3	5
	24	PLATAN	1.00	5	2	5	3	5

	25	PLATAN	1.00	5	2	5	3	5
	26	PLATAN	1.00	5	2	5	3	5
	27	PLATAN	1.00	5	2	5	3	5
	28	PLATAN	1.00	5	2	5	3	5
	29	PLATAN	1.00	5	2	5	3	5
	30	PLATAN	1.00	5	2	5	3	5
	31	PLATAN	1.00	5	2	5	3	5
	32	PLATAN	1.00	5	2	5	3	5
	33	PLATAN	1.00	5	2	5	3	5
	34	PLATAN	1.00	5	2	5	3	5
	35	PLATAN	1.00	5	2	5	3	5
	36	PLATAN	1.00	5	2	5	3	5
	37	PLATAN	1.00	5	2	5	3	5
	38	PLATAN	1.00	5	2	5	3	5
	39	PLATAN	1.00	5	2	5	3	5
	40	PLATAN	1.00	5	2	5	3	5
	41	PLATAN	1.00	5	2	5	3	5
	42	PLATAN	1.00	5	2	5	3	5
	43	PLATAN	1.00	5	2	5	3	5
	44	PLATAN	1.00	5	2	5	3	5
	45	PLATAN	1.00	5	2	5	3	5
	46	PLATAN	1.00	5	2	5	3	5
	47	PLATAN	1.00	5	2	5	3	5
	48	PLATAN	1.00	5	2	5	3	5
	49	PLATAN	1.00	5	2	5	3	5
	50	PLATAN	1.00	5	2	5	3	5
	51	PLATAN	1.00	5	2	5	3	5
	52	PLATAN	1.00	5	2	5	3	5
	53	PLATAN	1.00	5	2	5	3	5
	54	PLATAN	1.00	5	2	5	3	5

	55	PLATAN	1.00	5	2	5	3	5
	56	PLATAN	1.00	5	2	5	3	5
	57	PLATAN	1.00	5	2	5	3	5
	58	PLATAN	1.00	5	2	5	3	5
	59	PLATAN	1.00	5	2	5	3	5
	60	PLATAN	1.00	5	2	5	3	5
	61	PLATAN	1.00	5	2	5	3	5
	62	PLATAN	1.00	5	2	5	3	5
	63	PLATAN	1.00	5	2	5	3	5
	64	PLATAN	1.00	5	2	5	3	5
	65	PLATAN	1.00	5	2	5	3	5
	66	PLATAN	1.00	5	2	5	3	5
	67	PLATAN	1.00	30	4	5	27	5
	68	PLATAN	1.00	40	4	5	30	5
	69	PLATAN	1.00	50	4	5	30	5
	70	PLATAN	1.00	30	4	5	27	5
	71	PLATAN	1.00	40	4	5	30	5
	72	PLATAN	1.00	50	4	5	30	5
	73	PLATAN	1.00	30	4	5	27	5
	74	PLATAN	1.00	50	4	5	30	5
	75	PLATAN	1.00	25	8	5	20	5
	76	PLATAN	1.00	25	8	5	20	5
	77	PLATAN	1.00	40	4	5	30	5
	78	PLATAN	1.00	30	4	5	27	5
	79	PLATAN	1.00	30	4	5	27	5
	80	PLATAN	1.00	25	8	5	20	5
	81	PLATAN	1.00	25	8	5	20	5
	82	PLATAN	1.00	40	4	5	30	5
	83	PLATAN	1.00	40	4	5	30	5
	84	PLATAN	1.00	40	4	5	30	5

	85	PLATAN	1.00	40	4	5	30	5
	86	PLATAN	1.00	40	4	5	30	5
	87	PLATAN	1.00	30	4	5	27	5
	88	PLATAN	1.00	30	4	5	27	5
	89	PLATAN	1.00	5	2	5	3	5
	90	PLATAN	1.00	5	2	5	3	5
	91	PLATAN	1.00	5	2	5	3	5
	92	PLATAN	1.00	5	2	5	3	5
	93	PLATAN	1.00	5	2	5	3	5
	94	PLATAN	1.00	5	2	5	3	5
	95	PLATAN	1.00	5	2	5	3	5
	96	PLATAN	1.00	5	2	5	3	5
	97	PLATAN	1.00	5	2	5	3	5
	98	PLATAN	1.00	5	2	5	3	5
	99	PLATAN	1.00	5	2	5	3	5
	100	PLATAN	1.00	5	2	5	3	5
	101	PLATAN	1.00	5	2	5	3	5

PLATAN 101.00

7. DOCUMENTE EMISE CU PRIVIRE LA TERENUL SPAȚIU VERDE ȘI CONSTRUCȚIILE EXISTENTE

FASII PLANTATE**FIȘA SPAȚIULUI VERDE NR. 13****Judetul: Timis****Comuna Tomnatic****Cod Siruta: 157567****1. SCHIȚA AMPLASAMENTULUI TERENULUI SPAȚIU VERDE****2. ADRESA****Strada nr. 13****Strazi****3. DATE DESPRE TERENUL SPAȚIU VERDE**

Proprietar/detinator teren spatiu verde	Tip proprietate	Mod administrare	Categoria de folosinta	Regl. urban	Suprafata masurata (mp) Teren		Total Sp. Verde MP	Observatii
					Exclusiv	Indiviziune		
Comuna Tomnatic	Prop. Publica	Adm. Pub.	CC	Strazi	12,473.00		12,473.00	

4. DATE PRIVIND CONSTRUCȚIILE EXISTENTE PE TERENUL SPAȚIU VERDE

Nume si prenume proprietar constructii	Tip proprietate	Mod administrare	Numar corp constr.	Cod grupa destinatie	Suprafata construita la sol (mp)	Observatii
Comuna Tomnatic	Prop. Publica	Adm. Pub.	0	CIE	0.00	
Total suprafață ocupată din terenul spațiu verde					0.00	

5. ECHIPAREA EDILITARĂ A TERENULUI

A - APA	C - CANAL	t - ENERGIE TERMICA	E - ENERGIE ELECTRICA	G - GAZ	T - TELEFON
X	X		X		X

6. DATE PRIVIND VEGETAȚIA EXISTENTĂ PE TERENUL SPAȚIU VERDE

NR. UNIC	DENUMIRE	CATEGORIE SP. VERDE	AMPLASAMENT	CAT. DE FOLOSINTA	REGIM JURIDIC	REGLEM URB. NR. PARCELA
13	Covor vegetal	Cu acces public nelimitat	Strada nr. 15	CC	Public	0

SPECII DE ARBORI

0	1	2	3	4	5	6	7	8
AMPLASAMENT	NR. UNIC	SPECIE DE ARBORI	BUC.	DIAM CM	INAL. M	VITALIT	VARSTA	GR. INTR
STR 13	1	PLATAN	1.00	5	2	5	3	5
DREAPTA	2	PLATAN	1.00	5	2	5	3	5
	3	PLATAN	1.00	5	2	5	3	5
	4	PLATAN	1.00	5	2	5	3	5
	5	PLATAN	1.00	5	2	5	3	5

	6	PLATAN	1.00	5	2	5	3	5
	7	PLATAN	1.00	5	2	5	3	5
	8	PLATAN	1.00	5	2	5	3	5
	9	PLATAN	1.00	5	2	5	3	5
	10	PLATAN	1.00	5	2	5	3	5
	11	PLATAN	1.00	5	2	5	3	5
	12	PLATAN	1.00	5	2	5	3	5
	13	PLATAN	1.00	5	2	5	3	5
	14	PLATAN	1.00	5	2	5	3	5
	15	PLATAN	1.00	5	2	5	3	5
	16	PLATAN	1.00	5	2	5	3	5
	17	PLATAN	1.00	5	2	5	3	5
	18	PLATAN	1.00	5	2	5	3	5
	19	PLATAN	1.00	5	2	5	3	5
	20	PLATAN	1.00	5	2	5	3	5
	21	PLATAN	1.00	5	2	5	3	5
	22	PLATAN	1.00	5	2	5	3	5
	23	PLATAN	1.00	5	2	5	3	5
	24	PLATAN	1.00	5	2	5	3	5
	25	PLATAN	1.00	5	2	5	3	5
	26	PLATAN	1.00	5	2	5	3	5
	27	PLATAN	1.00	5	2	5	3	5
	28	PLATAN	1.00	5	2	5	3	5
	29	PLATAN	1.00	5	2	5	3	5
	30	PLATAN	1.00	5	2	5	3	5
	31	PLATAN	1.00	5	2	5	3	5
	32	PLATAN	1.00	5	2	5	3	5
	33	PLATAN	1.00	5	2	5	3	5
	34	PLATAN	1.00	5	2	5	3	5
	35	PLATAN	1.00	5	2	5	3	5

	36	PLATAN	1.00	5	2	5	3	5
	37	PLATAN	1.00	5	2	5	3	5
	38	PLATAN	1.00	5	2	5	3	5
	39	PLATAN	1.00	5	2	5	3	5
	40	PLATAN	1.00	5	2	5	3	5
	41	PLATAN	1.00	5	2	5	3	5
	42	PLATAN	1.00	5	2	5	3	5
	43	PLATAN	1.00	5	2	5	3	5
	44	PLATAN	1.00	5	2	5	3	5
	45	PLATAN	1.00	5	2	5	3	5
	46	PLATAN	1.00	5	2	5	3	5
	47	PLATAN	1.00	5	2	5	3	5
	48	PLATAN	1.00	5	2	5	3	5
	49	PLATAN	1.00	5	2	5	3	5
	50	PLATAN	1.00	5	2	5	3	5
	51	PLATAN	1.00	5	2	5	3	5
	52	PLATAN	1.00	5	2	5	3	5
	53	PLATAN	1.00	5	2	5	3	5
	54	PLATAN	1.00	5	2	5	3	5
	55	PLATAN	1.00	5	2	5	3	5
	56	PLATAN	1.00	5	2	5	3	5
	57	PLATAN	1.00	5	2	5	3	5
	58	PLATAN	1.00	5	2	5	3	5
	59	PLATAN	1.00	5	2	5	3	5
	60	PLATAN	1.00	5	2	5	3	5
	61	PLATAN	1.00	5	2	5	3	5
	62	PLATAN	1.00	5	2	5	3	5
	63	PLATAN	1.00	5	2	5	3	5
	64	PLATAN	1.00	5	2	5	3	5
	65	PLATAN	1.00	5	2	5	3	5

	66	PLATAN	1.00	5	2	5	3	5
	67	PLATAN	1.00	30	4	5	27	5
	68	PLATAN	1.00	40	4	5	30	5
	69	PLATAN	1.00	50	4	5	30	5
	70	PLATAN	1.00	30	4	5	27	5
	71	PLATAN	1.00	40	4	5	30	5
	72	PLATAN	1.00	50	4	5	30	5
	73	PLATAN	1.00	30	4	5	27	5
	74	PLATAN	1.00	50	4	5	30	5
	75	PLATAN	1.00	25	8	5	20	5
	76	PLATAN	1.00	25	8	5	20	5
	77	PLATAN	1.00	40	4	5	30	5
	78	PLATAN	1.00	30	4	5	27	5
	79	PLATAN	1.00	30	4	5	27	5
	80	PLATAN	1.00	25	8	5	20	5
	81	PLATAN	1.00	25	8	5	20	5
	82	PLATAN	1.00	40	4	5	30	5
	83	PLATAN	1.00	40	4	5	30	5

PLATAN 83.00

0	1	2	3	4	5	6	7	8
AMPLASAMENT	NR. UNIC	SPECIE DE ARBORI	BUC.	DIAM CM	INAL. M	VITALIT	VARSTA	GR. INTR
STR 13	1	PLATAN	1.00	5	2	5	3	5
STANGA	2	PLATAN	1.00	5	2	5	3	5
	3	PLATAN	1.00	5	2	5	3	5
	4	PLATAN	1.00	5	2	5	3	5
	5	PLATAN	1.00	5	2	5	3	5

	6	PLATAN	1.00	5	2	5	3	5
	7	PLATAN	1.00	5	2	5	3	5
	8	PLATAN	1.00	5	2	5	3	5
	9	PLATAN	1.00	5	2	5	3	5
	10	PLATAN	1.00	5	2	5	3	5
	11	PLATAN	1.00	5	2	5	3	5
	12	PLATAN	1.00	5	2	5	3	5
	13	PLATAN	1.00	5	2	5	3	5
	14	PLATAN	1.00	5	2	5	3	5
	15	PLATAN	1.00	5	2	5	3	5
	16	PLATAN	1.00	5	2	5	3	5
	17	PLATAN	1.00	5	2	5	3	5
	18	PLATAN	1.00	5	2	5	3	5
	19	PLATAN	1.00	5	2	5	3	5
	20	PLATAN	1.00	5	2	5	3	5
	21	PLATAN	1.00	5	2	5	3	5
	22	PLATAN	1.00	5	2	5	3	5
	23	PLATAN	1.00	5	2	5	3	5
	24	PLATAN	1.00	5	2	5	3	5
	25	PLATAN	1.00	5	2	5	3	5
	26	PLATAN	1.00	5	2	5	3	5
	27	PLATAN	1.00	5	2	5	3	5
	28	PLATAN	1.00	5	2	5	3	5
	29	PLATAN	1.00	5	2	5	3	5
	30	PLATAN	1.00	5	2	5	3	5
	31	PLATAN	1.00	5	2	5	3	5
	32	PLATAN	1.00	5	2	5	3	5
	33	PLATAN	1.00	5	2	5	3	5
	34	PLATAN	1.00	5	2	5	3	5
	35	PLATAN	1.00	5	2	5	3	5

	36	PLATAN	1.00	5	2	5	3	5
	37	PLATAN	1.00	5	2	5	3	5
	38	PLATAN	1.00	5	2	5	3	5
	39	PLATAN	1.00	5	2	5	3	5
	40	PLATAN	1.00	5	2	5	3	5
	41	PLATAN	1.00	5	2	5	3	5
	42	PLATAN	1.00	5	2	5	3	5
	43	PLATAN	1.00	5	2	5	3	5
	44	PLATAN	1.00	5	2	5	3	5
	45	PLATAN	1.00	5	2	5	3	5
	46	PLATAN	1.00	5	2	5	3	5
	47	PLATAN	1.00	5	2	5	3	5
	48	PLATAN	1.00	5	2	5	3	5
	49	PLATAN	1.00	5	2	5	3	5
	50	PLATAN	1.00	5	2	5	3	5
	51	PLATAN	1.00	5	2	5	3	5
	52	PLATAN	1.00	5	2	5	3	5
	53	PLATAN	1.00	5	2	5	3	5
	54	PLATAN	1.00	5	2	5	3	5
	55	PLATAN	1.00	5	2	5	3	5
	56	PLATAN	1.00	5	2	5	3	5
	57	PLATAN	1.00	5	2	5	3	5
	58	PLATAN	1.00	5	2	5	3	5
	59	PLATAN	1.00	5	2	5	3	5
	60	PLATAN	1.00	5	2	5	3	5
	61	PLATAN	1.00	5	2	5	3	5
	62	PLATAN	1.00	5	2	5	3	5
	63	PLATAN	1.00	5	2	5	3	5
	64	PLATAN	1.00	5	2	5	3	5
	65	PLATAN	1.00	5	2	5	3	5

	66	PLATAN	1.00	5	2	5	3	5
	67	PLATAN	1.00	30	4	5	27	5
	68	PLATAN	1.00	40	4	5	30	5
	69	PLATAN	1.00	50	4	5	30	5
	70	PLATAN	1.00	30	4	5	27	5
	71	PLATAN	1.00	40	4	5	30	5
	72	PLATAN	1.00	50	4	5	30	5
	73	PLATAN	1.00	30	4	5	27	5
	74	PLATAN	1.00	50	4	5	30	5
	75	PLATAN	1.00	25	8	5	20	5
	76	PLATAN	1.00	25	8	5	20	5
	77	PLATAN	1.00	40	4	5	30	5
	78	PLATAN	1.00	30	4	5	27	5
	79	PLATAN	1.00	30	4	5	27	5
	80	PLATAN	1.00	25	8	5	20	5
	81	PLATAN	1.00	25	8	5	20	5
	82	PLATAN	1.00	40	4	5	30	5
	83	PLATAN	1.00	40	4	5	30	5
	84	PLATAN	1.00	40	4	5	30	5

PLATAN 84.00

7. DOCUMENTE EMISE CU PRIVIRE LA TERENUL SPAȚIU VERDE ȘI CONSTRUCȚIILE EXISTENTE

FASII PLANTATE**FIȘA SPAȚIULUI VERDE NR. 14****Judetul: Timis****1. SCHIȚA AMPLASAMENTULUI TERENULUI SPAȚIU VERDE****Comuna Tomnatic****Cod Siruta: 157567****2. ADRESA****Strada nr. 16****Strazi****3. DATE DESPRE TERENUL SPAȚIU VERDE**

Proprietar/detinator teren spatiu verde	Tip proprietate	Mod administrare	Categoria de folosinta	Regl. urban	Suprafata masurata (mp) Teran		Total Sp. Verde MP	Observatii
					Exclusiv	Indiviziune		
Comuna Tomnatic	Prop. Publica	Adm. Pub.	CC	Strazi	10,661.00		10,661.00	

4. DATE PRIVIND CONSTRUCȚIILE EXISTENTE PE TERENUL SPAȚIU VERDE

Nume si prenume proprietar constructii	Tip proprietate	Mod administrare	Numar corp constr.	Cod grupa destinatie	Suprafata construita la sol (mp)	Observatii
Comuna Tomnatic	Prop. Publica	Adm. Pub.	0	CIE	0.00	
Total suprafață ocupată din terenul spațiu verde					0.00	

5. ECHIPAREA EDILITARĂ A TERENULUI

A - APA	C - CANAL	t - ENERGIE TERMICA	E - ENERGIE ELECTRICA	G - GAZ	T - TELEFON
X	X		X		X

6. DATE PRIVIND VEGETAȚIA EXISTENTĂ PE TERENUL SPAȚIU VERDE

NR. UNIC	DENUMIRE	CATEGORIE SP. VERDE	AMPLASAMENT	CAT. DE FOLOSINTA	REGIM JURIDIC	REGLEM URB. NR. PARCELA
14	Covor vegetal	Cu acces public nelimitat	Strada nr. 16	CC	Public	0

SPECII DE ARBORI

0	1	2	3	4	5	6	7	8
AMPLASAMENT	NR. UNIC	SPECIE DE ARBORI	BUC.	DIAM CM	INAL. M	VITALIT	VARSTA	GR. INTR
STR 14	1	CORCODUS	1.00	5	2	5	3	5
DREAPTA	2	CORCODUS	1.00	5	2	5	3	5
	3	CORCODUS	1.00	5	2	5	3	5
	4	CORCODUS	1.00	5	2	5	3	5
	5	CORCODUS	1.00	5	2	5	3	5

	6	CORCODUS	1.00	5	2	5	3	5
	7	CORCODUS	1.00	5	2	5	3	5
	8	CORCODUS	1.00	5	2	5	3	5
	9	CORCODUS	1.00	5	2	5	3	5
	10	PLATAN	1.00	5	2	5	3	5
	11	PLATAN	1.00	5	2	5	3	5
	12	PLATAN	1.00	5	2	5	3	5
	13	PLATAN	1.00	5	2	5	3	5
	14	PLATAN	1.00	5	2	5	3	5
	15	PLATAN	1.00	5	2	5	3	5
	16	PLATAN	1.00	5	2	5	3	5
	17	PLATAN	1.00	5	2	5	3	5
	18	PLATAN	1.00	5	2	5	3	5
	19	PLATAN	1.00	5	2	5	3	5
	20	PLATAN	1.00	5	2	5	3	5
	21	PLATAN	1.00	5	2	5	3	5
	22	PLATAN	1.00	5	2	5	3	5
	23	PLATAN	1.00	5	2	5	3	5
	24	PLATAN	1.00	5	2	5	3	5
	25	PLATAN	1.00	5	2	5	3	5
	26	PLATAN	1.00	5	2	5	3	5
	27	PLATAN	1.00	5	2	5	3	5
	28	PLATAN	1.00	5	2	5	3	5
	29	PLATAN	1.00	5	2	5	3	5
	30	PLATAN	1.00	5	2	5	3	5
	31	PLATAN	1.00	5	2	5	3	5
	32	PLATAN	1.00	5	2	5	3	5
	33	PLATAN	1.00	5	2	5	3	5
	34	PLATAN	1.00	5	2	5	3	5
	35	PLATAN	1.00	5	2	5	3	5

	36	PLATAN	1.00	5	2	5	3	5
	37	PLATAN	1.00	5	2	5	3	5
	38	PLATAN	1.00	5	2	5	3	5
	39	PLATAN	1.00	5	2	5	3	5
	40	PLATAN	1.00	5	2	5	3	5
	41	PLATAN	1.00	5	2	5	3	5
	42	PLATAN	1.00	5	2	5	3	5
	43	PLATAN	1.00	5	2	5	3	5
	44	PLATAN	1.00	5	2	5	3	5
	45	PLATAN	1.00	5	2	5	3	5
	46	PLATAN	1.00	5	2	5	3	5
	47	PLATAN	1.00	5	2	5	3	5
	48	PLATAN	1.00	5	2	5	3	5
	49	PLATAN	1.00	5	2	5	3	5
	50	PLATAN	1.00	5	2	5	3	5
	51	PLATAN	1.00	5	2	5	3	5
	52	PLATAN	1.00	5	2	5	3	5
	53	PLATAN	1.00	5	2	5	3	5
	54	PLATAN	1.00	5	2	5	3	5
	55	PLATAN	1.00	5	2	5	3	5
	56	PLATAN	1.00	5	2	5	3	5
	57	PLATAN	1.00	5	2	5	3	5
	58	PLATAN	1.00	5	2	5	3	5
	59	PLATAN	1.00	5	2	5	3	5
	60	PLATAN	1.00	5	2	5	3	5
	61	PLATAN	1.00	5	2	5	3	5
	62	PLATAN	1.00	5	2	5	3	5
	63	PLATAN	1.00	5	2	5	3	5
	64	PLATAN	1.00	5	2	5	3	5
	65	PLATAN	1.00	5	2	5	3	5

	66	PLATAN	1.00	5	2	5	3	5
	67	PLATAN	1.00	30	4	5	27	5
	68	PLATAN	1.00	40	4	5	30	5
	69	PLATAN	1.00	50	4	5	30	5
	70	PLATAN	1.00	30	4	5	27	5
	71	PLATAN	1.00	40	4	5	30	5
	72	PLATAN	1.00	50	4	5	30	5
	73	PLATAN	1.00	30	4	5	27	5
	74	PLATAN	1.00	50	4	5	30	5
	75	PLATAN	1.00	25	8	5	20	5
	76	PLATAN	1.00	25	8	5	20	5
	77	PLATAN	1.00	40	4	5	30	5
	78	PLATAN	1.00	30	4	5	27	5
	79	PLATAN	1.00	30	4	5	27	5
	80	PLATAN	1.00	25	8	5	20	5
	81	PLATAN	1.00	25	8	5	20	5
	82	PLATAN	1.00	40	4	5	30	5
	83	PLATAN	1.00	40	4	5	30	5
	84	PLATAN	1.00	40	4	5	30	5
	85	PLATAN	1.00	40	4	5	30	5
	86	PLATAN	1.00	40	4	5	30	5
	87	PLATAN	1.00	30	4	5	27	5
	88	PLATAN	1.00	30	4	5	27	5
	89	PLATAN	1.00	5	2	5	3	5

PLATAN 80.00
CORCODUS 9.00

0	1	2	3	4	5	6	7	8
AMPLASAMENT	NR. UNIC	SPECIE DE ARBORI	BUC.	DIAM CM	INAL. M	VITALIT	VARSTA	GR. INTR
STR 14	1	PLATAN	1.00	5	2	5	3	5
STANGA	2	PLATAN	1.00	5	2	5	3	5
	3	PLATAN	1.00	5	2	5	3	5
	4	PLATAN	1.00	5	2	5	3	5
	5	PLATAN	1.00	5	2	5	3	5
	6	PLATAN	1.00	5	2	5	3	5
	7	PLATAN	1.00	5	2	5	3	5
	8	PLATAN	1.00	5	2	5	3	5
	9	PLATAN	1.00	5	2	5	3	5
	10	PLATAN	1.00	5	2	5	3	5
	11	PLATAN	1.00	5	2	5	3	5
	12	PLATAN	1.00	5	2	5	3	5
	13	PLATAN	1.00	5	2	5	3	5
	14	PLATAN	1.00	5	2	5	3	5
	15	PLATAN	1.00	5	2	5	3	5
	16	PLATAN	1.00	5	2	5	3	5
	17	PLATAN	1.00	5	2	5	3	5
	18	PLATAN	1.00	5	2	5	3	5
	19	PLATAN	1.00	5	2	5	3	5
	20	PLATAN	1.00	5	2	5	3	5
	21	PLATAN	1.00	5	2	5	3	5
	22	PLATAN	1.00	5	2	5	3	5
	23	PLATAN	1.00	5	2	5	3	5
	24	PLATAN	1.00	5	2	5	3	5
	25	PLATAN	1.00	5	2	5	3	5

	26	PLATAN	1.00	5	2	5	3	5
	27	PLATAN	1.00	5	2	5	3	5
	28	PLATAN	1.00	5	2	5	3	5
	29	PLATAN	1.00	5	2	5	3	5
	30	PLATAN	1.00	5	2	5	3	5
	31	PLATAN	1.00	5	2	5	3	5
	32	PLATAN	1.00	5	2	5	3	5
	33	PLATAN	1.00	5	2	5	3	5
	34	PLATAN	1.00	5	2	5	3	5
	35	PLATAN	1.00	5	2	5	3	5
	36	PLATAN	1.00	5	2	5	3	5
	37	PLATAN	1.00	5	2	5	3	5
	38	PLATAN	1.00	5	2	5	3	5
	39	PLATAN	1.00	5	2	5	3	5
	40	PLATAN	1.00	5	2	5	3	5
	41	PLATAN	1.00	5	2	5	3	5
	42	PLATAN	1.00	5	2	5	3	5
	43	PLATAN	1.00	5	2	5	3	5
	44	PLATAN	1.00	5	2	5	3	5
	45	PLATAN	1.00	5	2	5	3	5
	46	PLATAN	1.00	5	2	5	3	5
	47	PLATAN	1.00	5	2	5	3	5
	48	PLATAN	1.00	5	2	5	3	5
	49	PLATAN	1.00	5	2	5	3	5
	50	PLATAN	1.00	5	2	5	3	5
	51	PLATAN	1.00	5	2	5	3	5
	52	PLATAN	1.00	5	2	5	3	5
	53	PLATAN	1.00	5	2	5	3	5
	54	PLATAN	1.00	5	2	5	3	5
	55	PLATAN	1.00	5	2	5	3	5

	56	PLATAN	1.00	5	2	5	3	5
	57	PLATAN	1.00	5	2	5	3	5
	58	PLATAN	1.00	5	2	5	3	5
	59	PLATAN	1.00	5	2	5	3	5
	60	PLATAN	1.00	5	2	5	3	5
	61	PLATAN	1.00	5	2	5	3	5
	62	PLATAN	1.00	5	2	5	3	5
	63	PLATAN	1.00	5	2	5	3	5
	64	PLATAN	1.00	5	2	5	3	5
	65	PLATAN	1.00	5	2	5	3	5
	66	PLATAN	1.00	5	2	5	3	5
	67	PLATAN	1.00	30	4	5	27	5
	68	PLATAN	1.00	40	4	5	30	5
	69	PLATAN	1.00	50	4	5	30	5
	70	PLATAN	1.00	30	4	5	27	5
	71	PLATAN	1.00	40	4	5	30	5
	72	PLATAN	1.00	50	4	5	30	5
	73	PLATAN	1.00	30	4	5	27	5
	74	PLATAN	1.00	50	4	5	30	5
	75	PLATAN	1.00	25	8	5	20	5
	76	PLATAN	1.00	25	8	5	20	5
	77	PLATAN	1.00	40	4	5	30	5
	78	PLATAN	1.00	30	4	5	27	5
	79	PLATAN	1.00	30	4	5	27	5
	80	PLATAN	1.00	25	8	5	20	5
	81	PLATAN	1.00	25	8	5	20	5
	82	PLATAN	1.00	40	4	5	30	5
	83	PLATAN	1.00	40	4	5	30	5
	84	PLATAN	1.00	40	4	5	30	5
	85	PLATAN	1.00	40	4	5	30	5

	86	PLATAN	1.00	40	4	5	30	5
	87	PLATAN	1.00	30	4	5	27	5
	88	PLATAN	1.00	30	4	5	27	5
	89	PLATAN	1.00	5	2	5	3	5
	90	PLATAN	1.00	5	2	5	3	5
	91	PLATAN	1.00	5	2	5	3	5
	92	PLATAN	1.00	5	2	5	3	5
	93	PLATAN	1.00	5	2	5	3	5
	94	PLATAN	1.00	5	2	5	3	5

PLATAN 94.00

7. DOCUMENTE EMISE CU PRIVIRE LA TERENUL SPAȚIU VERDE ȘI CONSTRUCȚIILE EXISTENTE

4. DATE PRIVIND CONSTRUCȚIILE EXISTENTE PE TERENUL SPAȚIU VERDE

Nume si prenume proprietar constructii	Tip proprietate	Mod administrare	Numar corp constr.	Cod grupa destinatie	Suprafata construita la sol (mp)	Observatii
Comuna Tomnatic	Prop. Publica	Adm. Pub.	0	CIE	0.00	
Total suprafață ocupată din terenul spațiu verde					0.00	

5. ECHIPAREA EDILITARĂ A TERENULUI

A - APA	C - CANAL	t - ENERGIE TERMICA	E - ENERGIE ELECTRICA	G - GAZ	T - TELEFON
X	X		X		X

6. DATE PRIVIND VEGETAȚIA EXISTENTĂ PE TERENUL SPAȚIU VERDE

NR. UNIC	DENUMIRE	CATEGORIE SP. VERDE	AMPLASAMENT	CAT. DE FOLOSINTA	REGIM JURIDIC	REGLEM URB. NR. PARCELA
15	Covor vegetal	Cu acces public nelimitat	Strada nr. 17	CC	Public	0

SPECII DE ARBORI

0	1	2	3	4	5	6	7	8
AMPLASAMENT	NR. UNIC	SPECIE DE ARBORI	BUC.	DIAM CM	INAL. M	VITALIT	VARSTA	GR. INTR
STR 15	1	CORCODUS	1.00	5	2	5	3	5
DREAPTA	2	CORCODUS	1.00	5	2	5	3	5
	3	CORCODUS	1.00	5	2	5	3	5
	4	CORCODUS	1.00	5	2	5	3	5

	5	CORCODUS	1.00	5	2	5	3	5
	6	CORCODUS	1.00	5	2	5	3	5
	7	CORCODUS	1.00	5	2	5	3	5
	8	CORCODUS	1.00	5	2	5	3	5
	9	CORCODUS	1.00	5	2	5	3	5
	10	CORCODUS	1.00	5	2	5	3	5
	11	CORCODUS	1.00	5	2	5	3	5
	12	CORCODUS	1.00	5	2	5	3	5
	13	CORCODUS	1.00	5	2	5	3	5
	14	CORCODUS	1.00	5	2	5	3	5
	15	CORCODUS	1.00	5	2	5	3	5
	16	CORCODUS	1.00	5	2	5	3	5
	17	CORCODUS	1.00	5	2	5	3	5
	18	CORCODUS	1.00	5	2	5	3	5
	19	CORCODUS	1.00	5	2	5	3	5
	20	CORCODUS	1.00	5	2	5	3	5
	21	CORCODUS	1.00	5	2	5	3	5
	22	CORCODUS	1.00	5	2	5	3	5
	23	CORCODUS	1.00	5	2	5	3	5
	24	CORCODUS	1.00	5	2	5	3	5
	25	CORCODUS	1.00	5	2	5	3	5
	26	CORCODUS	1.00	5	2	5	3	5
	27	CORCODUS	1.00	5	2	5	3	5
	28	CORCODUS	1.00	5	2	5	3	5
	29	CORCODUS	1.00	5	2	5	3	5
	30	CORCODUS	1.00	5	2	5	3	5
	31	CORCODUS	1.00	5	2	5	3	5
	32	CORCODUS	1.00	5	2	5	3	5
	33	CORCODUS	1.00	5	2	5	3	5
	34	CORCODUS	1.00	5	2	5	3	5

	35	CORCODUS	1.00	5	2	5	3	5
	36	CORCODUS	1.00	5	2	5	3	5
	37	CORCODUS	1.00	5	2	5	3	5
	38	CORCODUS	1.00	5	2	5	3	5
	39	CORCODUS	1.00	5	2	5	3	5
	40	CORCODUS	1.00	5	2	5	3	5
	41	CORCODUS	1.00	5	2	5	3	5
	42	CORCODUS	1.00	5	2	5	3	5
	43	CORCODUS	1.00	5	2	5	3	5
	44	CORCODUS	1.00	5	2	5	3	5
	45	CORCODUS	1.00	5	2	5	3	5
	46	CORCODUS	1.00	5	2	5	3	5
	47	CORCODUS	1.00	5	2	5	3	5
	48	CORCODUS	1.00	5	2	5	3	5
	49	CORCODUS	1.00	5	2	5	3	5
	50	CORCODUS	1.00	5	2	5	3	5
	51	CORCODUS	1.00	5	2	5	3	5
	52	CORCODUS	1.00	5	2	5	3	5
	53	CORCODUS	1.00	5	2	5	3	5
	54	CORCODUS	1.00	5	2	5	3	5
	55	CORCODUS	1.00	5	2	5	3	5
	56	CORCODUS	1.00	5	2	5	3	5
	57	CORCODUS	1.00	5	2	5	3	5
	58	CORCODUS	1.00	5	2	5	3	5
	59	CORCODUS	1.00	5	2	5	3	5
	60	CORCODUS	1.00	5	2	5	3	5
	61	CORCODUS	1.00	5	2	5	3	5
	62	CORCODUS	1.00	5	2	5	3	5
	63	CORCODUS	1.00	5	2	5	3	5
	64	CORCODUS	1.00	5	2	5	3	5

	65	CORCODUS	1.00	5	2	5	3	5
	66	CORCODUS	1.00	5	2	5	3	5
	67	CORCODUS	1.00	30	4	5	27	5
	68	CORCODUS	1.00	40	4	5	30	5
	69	CORCODUS	1.00	50	4	5	30	5
	70	CORCODUS	1.00	30	4	5	27	5
	71	CORCODUS	1.00	40	4	5	30	5
	72	CORCODUS	1.00	50	4	5	30	5
	73	CORCODUS	1.00	30	4	5	27	5
	74	CORCODUS	1.00	50	4	5	30	5
	75	CORCODUS	1.00	25	8	5	20	5
	76	CORCODUS	1.00	25	8	5	20	5
	77	CORCODUS	1.00	40	4	5	30	5
	78	CORCODUS	1.00	30	4	5	27	5
	79	CORCODUS	1.00	30	4	5	27	5
	80	CORCODUS	1.00	25	8	5	20	5
	81	CORCODUS	1.00	25	8	5	20	5
	82	CORCODUS	1.00	40	4	5	30	5
	83	CORCODUS	1.00	40	4	5	30	5
	84	CORCODUS	1.00	40	4	5	30	5
	85	CORCODUS	1.00	40	4	5	30	5
	86	CORCODUS	1.00	40	4	5	30	5
	87	CORCODUS	1.00	30	4	5	27	5
	88	CORCODUS	1.00	30	4	5	27	5
	89	CORCODUS	1.00	5	2	5	3	5
	90	CORCODUS	1.00	5	2	5	3	5
	91	CORCODUS	1.00	5	2	5	3	5
	92	CORCODUS	1.00	5	2	5	3	5

CORCODUS 92.00

0	1	2	3	4	5	6	7	8
AMPLASAMENT	NR. UNIC	SPECIE DE ARBORI	BUC.	DIAM CM	INAL. M	VITALIT	VARSTA	GR. INTR
STR 15	1	CORCODUS	1.00	5	2	5	3	5
STANGA	2	CORCODUS	1.00	5	2	5	3	5
	3	CORCODUS	1.00	5	2	5	3	5
	4	CORCODUS	1.00	5	2	5	3	5
	5	CORCODUS	1.00	5	2	5	3	5
	6	CORCODUS	1.00	5	2	5	3	5
	7	CORCODUS	1.00	5	2	5	3	5
	8	CORCODUS	1.00	5	2	5	3	5
	9	CORCODUS	1.00	5	2	5	3	5
	10	CORCODUS	1.00	5	2	5	3	5
	11	CORCODUS	1.00	5	2	5	3	5
	12	CORCODUS	1.00	5	2	5	3	5
	13	CORCODUS	1.00	5	2	5	3	5
	14	CORCODUS	1.00	5	2	5	3	5
	15	CORCODUS	1.00	5	2	5	3	5
	16	CORCODUS	1.00	5	2	5	3	5
	17	CORCODUS	1.00	5	2	5	3	5
	18	CORCODUS	1.00	5	2	5	3	5
	19	CORCODUS	1.00	5	2	5	3	5
	20	CORCODUS	1.00	5	2	5	3	5
	21	CORCODUS	1.00	5	2	5	3	5
	22	CORCODUS	1.00	5	2	5	3	5
	23	CORCODUS	1.00	5	2	5	3	5
	24	CORCODUS	1.00	5	2	5	3	5

	25	CORCODUS	1.00	5	2	5	3	5
	26	CORCODUS	1.00	5	2	5	3	5
	27	CORCODUS	1.00	5	2	5	3	5
	28	CORCODUS	1.00	5	2	5	3	5
	29	CORCODUS	1.00	5	2	5	3	5
	30	CORCODUS	1.00	5	2	5	3	5
	31	CORCODUS	1.00	5	2	5	3	5
	32	CORCODUS	1.00	5	2	5	3	5
	33	CORCODUS	1.00	5	2	5	3	5
	34	CORCODUS	1.00	5	2	5	3	5
	35	CORCODUS	1.00	5	2	5	3	5
	36	CORCODUS	1.00	5	2	5	3	5
	37	CORCODUS	1.00	5	2	5	3	5
	38	CORCODUS	1.00	5	2	5	3	5
	39	CORCODUS	1.00	5	2	5	3	5
	40	CORCODUS	1.00	5	2	5	3	5
	41	CORCODUS	1.00	5	2	5	3	5
	42	CORCODUS	1.00	5	2	5	3	5
	43	CORCODUS	1.00	5	2	5	3	5
	44	CORCODUS	1.00	5	2	5	3	5
	45	CORCODUS	1.00	5	2	5	3	5
	46	CORCODUS	1.00	5	2	5	3	5
	47	CORCODUS	1.00	5	2	5	3	5
	48	CORCODUS	1.00	5	2	5	3	5
	49	CORCODUS	1.00	5	2	5	3	5
	50	CORCODUS	1.00	5	2	5	3	5
	51	CORCODUS	1.00	5	2	5	3	5
	52	CORCODUS	1.00	5	2	5	3	5
	53	CORCODUS	1.00	5	2	5	3	5
	54	CORCODUS	1.00	5	2	5	3	5

	55	CORCODUS	1.00	5	2	5	3	5
	56	CORCODUS	1.00	5	2	5	3	5
	57	CORCODUS	1.00	5	2	5	3	5
	58	CORCODUS	1.00	5	2	5	3	5
	59	CORCODUS	1.00	5	2	5	3	5
	60	CORCODUS	1.00	5	2	5	3	5
	61	CORCODUS	1.00	5	2	5	3	5
	62	CORCODUS	1.00	5	2	5	3	5
	63	CORCODUS	1.00	5	2	5	3	5
	64	CORCODUS	1.00	5	2	5	3	5
	65	CORCODUS	1.00	5	2	5	3	5
	66	CORCODUS	1.00	5	2	5	3	5
	67	CORCODUS	1.00	30	4	5	27	5
	68	CORCODUS	1.00	40	4	5	30	5
	69	CORCODUS	1.00	50	4	5	30	5
	70	CORCODUS	1.00	30	4	5	27	5
	71	CORCODUS	1.00	40	4	5	30	5
	72	CORCODUS	1.00	50	4	5	30	5
	73	CORCODUS	1.00	30	4	5	27	5
	74	CORCODUS	1.00	50	4	5	30	5
	75	CORCODUS	1.00	25	8	5	20	5
	76	CORCODUS	1.00	25	8	5	20	5
	77	CORCODUS	1.00	40	4	5	30	5
	78	CORCODUS	1.00	30	4	5	27	5
	79	CORCODUS	1.00	30	4	5	27	5
	80	CORCODUS	1.00	25	8	5	20	5
	81	CORCODUS	1.00	25	8	5	20	5
	82	CORCODUS	1.00	40	4	5	30	5
	83	CORCODUS	1.00	40	4	5	30	5
	84	CORCODUS	1.00	40	4	5	30	5

	85	CORCODUS	1.00	40	4	5	30	5
	86	CORCODUS	1.00	40	4	5	30	5
	87	CORCODUS	1.00	30	4	5	27	5
	88	CORCODUS	1.00	30	4	5	27	5
	89	CORCODUS	1.00	5	2	5	3	5
	90	CORCODUS	1.00	5	2	5	3	5

CORCODUS 90.00

7. DOCUMENTE EMISE CU PRIVIRE LA TERENUL SPAȚIU VERDE ȘI CONSTRUCȚIILE EXISTENTE

FASII PLANTATE**FIȘA SPAȚIULUI VERDE NR. 16**

Judetul: Timis
Comuna Tomnatic
Cod Siruta: 157567

1. SCHIȚA AMPLASAMENTULUI TERENULUI SPAȚIU VERDE

2. ADRESA **Strada nr, 16** **Strazi**

**3. DATE DESPRE TERENUL SPAȚIU VERDE**

Proprietar/detinator teren spatiu verde	Tip proprietate	Mod administrare	Categoria de folosinta	Regl. urban	Suprafata masurata (mp) Teren		Total Sp. Verde MP	Observatii
					Exclusiv	Indiviziune		
Comuna Tomnatic	Prop. Publica	Adm. Pub.	CC	Strazi	2,113.00		2,113.00	

4. DATE PRIVIND CONSTRUCȚIILE EXISTENTE PE TERENUL SPAȚIU VERDE

Nume si prenume proprietar constructii	Tip proprietate	Mod administrare	Numar corp constr.	Cod grupa destinatie	Suprafata construita la sol (mp)	Observatii
Comuna Tomnatic	Prop. Publica	Adm. Pub.	0	CIE	0.00	
Total suprafață ocupată din terenul spațiu verde					0.00	

5. ECHIPAREA EDILITARĂ A TERENULUI

A - APA	C - CANAL	t - ENERGIE TERMICA	E - ENERGIE ELECTRICA	G - GAZ	T - TELEFON
X	X		X		X

6. DATE PRIVIND VEGETAȚIA EXISTENTĂ PE TERENUL SPAȚIU VERDE

NR. UNIC	DENUMIRE	CATEGORIE SP. VERDE	AMPLASAMENT	CAT. DE FOLOSINTA	REGIM JURIDIC	REGLEM URB. NR. PARCELA
16	Covor vegetal	Cu acces public nelimitat	0	CC	Public	0

SPECII DE ARBORI

0	1	2	3	4	5	6	7	8
AMPLASAMENT	NR. UNIC	SPECIE DE ARBORI	BUC.	DIAM CM	INAL. M	VITALIT	VARSTA	GR. INTR
STR 16	1	PLATAN	1.00	5	2	5	3	5
DREAPTA	2	PLATAN	1.00	5	2	5	3	5
	3	PLATAN	1.00	5	2	5	3	5
	4	PLATAN	1.00	5	2	5	3	5
	5	PLATAN	1.00	5	2	5	3	5

	6	PLATAN	1.00	5	2	5	3	5
	7	PLATAN	1.00	5	2	5	3	5
	8	PLATAN	1.00	5	2	5	3	5
	9	PLATAN	1.00	5	2	5	3	5
	10	PLATAN	1.00	5	2	5	3	5
	11	PLATAN	1.00	5	2	5	3	5
	12	PLATAN	1.00	5	2	5	3	5
	13	PLATAN	1.00	5	2	5	3	5
	14	PLATAN	1.00	5	2	5	3	5
	15	PLATAN	1.00	5	2	5	3	5
	16	PLATAN	1.00	5	2	5	3	5
	17	PLATAN	1.00	5	2	5	3	5
	18	PLATAN	1.00	5	2	5	3	5
	19	PLATAN	1.00	5	2	5	3	5
	20	PLATAN	1.00	5	2	5	3	5
	21	PLATAN	1.00	5	2	5	3	5
	22	PLATAN	1.00	5	2	5	3	5
	23	PLATAN	1.00	5	2	5	3	5
	24	PLATAN	1.00	5	2	5	3	5
	25	PLATAN	1.00	5	2	5	3	5
	26	PLATAN	1.00	5	2	5	3	5
	27	PLATAN	1.00	5	2	5	3	5
	28	PLATAN	1.00	5	2	5	3	5
	29	PLATAN	1.00	5	2	5	3	5
	30	PLATAN	1.00	5	2	5	3	5
	31	PLATAN	1.00	5	2	5	3	5
	32	PLATAN	1.00	5	2	5	3	5
	33	PLATAN	1.00	5	2	5	3	5
	34	PLATAN	1.00	5	2	5	3	5
	35	PLATAN	1.00	5	2	5	3	5

	36	PLATAN	1.00	5	2	5	3	5
	37	PLATAN	1.00	5	2	5	3	5
	38	PLATAN	1.00	5	2	5	3	5
	39	PLATAN	1.00	5	2	5	3	5
	40	PLATAN	1.00	5	2	5	3	5
	41	PLATAN	1.00	5	2	5	3	5
	42	PLATAN	1.00	5	2	5	3	5
	43	PLATAN	1.00	5	2	5	3	5
	44	PLATAN	1.00	5	2	5	3	5
	45	PLATAN	1.00	5	2	5	3	5
	46	PLATAN	1.00	5	2	5	3	5
	47	PLATAN	1.00	5	2	5	3	5
	48	PLATAN	1.00	5	2	5	3	5
	49	PLATAN	1.00	5	2	5	3	5
	50	PLATAN	1.00	5	2	5	3	5

PLATAN 50.00

0	1	2	3	4	5	6	7	8
AMPLASAMENT	NR. UNIC	SPECIE DE ARBORI	BUC.	DIAM CM	INAL. M	VITALIT	VARSTA	GR. INTR
STR 17	1	CORCODUS	1.00	5	2	5	3	5
DREAPTA	2	CORCODUS	1.00	5	2	5	3	5
	3	CORCODUS	1.00	5	2	5	3	5
	4	CORCODUS	1.00	5	2	5	3	5
	5	CORCODUS	1.00	5	2	5	3	5
	6	CORCODUS	1.00	5	2	5	3	5

	7	CORCODUS	1.00	5	2	5	3	5
	8	CORCODUS	1.00	5	2	5	3	5
	9	CORCODUS	1.00	5	2	5	3	5
	10	CORCODUS	1.00	5	2	5	3	5
	11	CORCODUS	1.00	5	2	5	3	5
	12	CORCODUS	1.00	5	2	5	3	5
	13	CORCODUS	1.00	5	2	5	3	5
	14	CORCODUS	1.00	5	2	5	3	5
	15	CORCODUS	1.00	5	2	5	3	5
	16	CORCODUS	1.00	5	2	5	3	5
	17	CORCODUS	1.00	5	2	5	3	5
	18	CORCODUS	1.00	5	2	5	3	5
	19	CORCODUS	1.00	5	2	5	3	5
	20	CORCODUS	1.00	5	2	5	3	5
	21	CORCODUS	1.00	5	2	5	3	5
	22	CORCODUS	1.00	5	2	5	3	5
	23	CORCODUS	1.00	5	2	5	3	5
	24	CORCODUS	1.00	5	2	5	3	5
	25	CORCODUS	1.00	5	2	5	3	5
	26	CORCODUS	1.00	5	2	5	3	5
	27	CORCODUS	1.00	5	2	5	3	5
	28	CORCODUS	1.00	5	2	5	3	5
	29	CORCODUS	1.00	5	2	5	3	5
	30	CORCODUS	1.00	5	2	5	3	5
	31	CORCODUS	1.00	5	2	5	3	5
	32	CORCODUS	1.00	5	2	5	3	5
	33	CORCODUS	1.00	5	2	5	3	5
	34	CORCODUS	1.00	5	2	5	3	5
	35	CORCODUS	1.00	5	2	5	3	5
	36	CORCODUS	1.00	5	2	5	3	5

	37	CORCODUS	1.00	5	2	5	3	5
	38	CORCODUS	1.00	5	2	5	3	5
	39	CORCODUS	1.00	5	2	5	3	5
	40	CORCODUS	1.00	5	2	5	3	5
	41	CORCODUS	1.00	5	2	5	3	5
	42	CORCODUS	1.00	5	2	5	3	5
	43	CORCODUS	1.00	5	2	5	3	5
	44	CORCODUS	1.00	5	2	5	3	5
	45	CORCODUS	1.00	5	2	5	3	5
	46	CORCODUS	1.00	5	2	5	3	5
	47	CORCODUS	1.00	5	2	5	3	5
	48	CORCODUS	1.00	5	2	5	3	5
	49	CORCODUS	1.00	5	2	5	3	5
	50	CORCODUS	1.00	5	2	5	3	5
	51	CORCODUS	1.00	5	2	5	3	5
	52	CORCODUS	1.00	5	2	5	3	5
	53	CORCODUS	1.00	5	2	5	3	5
	54	CORCODUS	1.00	5	2	5	3	5
	55	CORCODUS	1.00	5	2	5	3	5
	56	CORCODUS	1.00	5	2	5	3	5
	57	CORCODUS	1.00	5	2	5	3	5
	58	CORCODUS	1.00	5	2	5	3	5
	59	CORCODUS	1.00	5	2	5	3	5
	60	CORCODUS	1.00	5	2	5	3	5
	61	CORCODUS	1.00	5	2	5	3	5
	62	CORCODUS	1.00	5	2	5	3	5
	63	CORCODUS	1.00	5	2	5	3	5
	64	CORCODUS	1.00	5	2	5	3	5
	65	CORCODUS	1.00	5	2	5	3	5
	66	CORCODUS	1.00	5	2	5	3	5

	67	CORCODUS	1.00	30	4	5	27	5
	68	CORCODUS	1.00	40	4	5	30	5
	69	CORCODUS	1.00	50	4	5	30	5
	70	CORCODUS	1.00	30	4	5	27	5
	71	CORCODUS	1.00	40	4	5	30	5
	72	CORCODUS	1.00	50	4	5	30	5
	73	CORCODUS	1.00	30	4	5	27	5
	74	CORCODUS	1.00	50	4	5	30	5
	75	CORCODUS	1.00	25	8	5	20	5
	76	CORCODUS	1.00	25	8	5	20	5
	77	CORCODUS	1.00	40	4	5	30	5
	78	CORCODUS	1.00	30	4	5	27	5
	79	CORCODUS	1.00	30	4	5	27	5
	80	CORCODUS	1.00	25	8	5	20	5
	81	CORCODUS	1.00	25	8	5	20	5
	82	CORCODUS	1.00	40	4	5	30	5
	83	CORCODUS	1.00	40	4	5	30	5
	84	CORCODUS	1.00	40	4	5	30	5
	85	CORCODUS	1.00	40	4	5	30	5
	86	CORCODUS	1.00	40	4	5	30	5
	87	CORCODUS	1.00	30	4	5	27	5
	88	CORCODUS	1.00	30	4	5	27	5
	89	CORCODUS	1.00	5	2	5	3	5
	90	CORCODUS	1.00	5	2	5	3	5
	91	CORCODUS	1.00	5	2	5	3	5
	92	CORCODUS	1.00	5	2	5	3	5
	93	CORCODUS	1.00	5	2	5	3	5
	94	CORCODUS	1.00	5	2	5	3	5
	95	CORCODUS	1.00	5	2	5	3	5
	96	CORCODUS	1.00	5	2	5	3	5

	97	CORCODUS	1.00	5	2	5	3	5
	98	CORCODUS	1.00	5	2	5	3	5
	99	CORCODUS	1.00	5	2	5	3	5
	100	CORCODUS	1.00	5	2	5	3	5
	101	CORCODUS	1.00	5	2	5	3	5
	102	CORCODUS	1.00	5	2	5	3	5
	103	CORCODUS	1.00	5	2	5	3	5
	104	CORCODUS	1.00	5	2	5	3	5
	105	CORCODUS	1.00	5	2	5	3	5
	106	CORCODUS	1.00	25	8	5	20	5
	107	CORCODUS	1.00	25	8	5	20	5
	108	CORCODUS	1.00	40	4	5	30	5
	109	CORCODUS	1.00	40	4	5	30	5
	110	CORCODUS	1.00	40	4	5	30	5
	111	CORCODUS	1.00	40	4	5	30	5
	112	CORCODUS	1.00	40	4	5	30	5
	113	CORCODUS	1.00	30	4	5	27	5
	114	CORCODUS	1.00	30	4	5	27	5
	115	CORCODUS	1.00	5	2	5	3	5
	116	CORCODUS	1.00	5	2	5	3	5
	117	CORCODUS	1.00	5	2	5	3	5
	118	CORCODUS	1.00	5	2	5	3	5
	119	CORCODUS	1.00	5	2	5	3	5
	120	CORCODUS	1.00	5	2	5	3	5
	121	CORCODUS	1.00	5	2	5	3	5
	122	CORCODUS	1.00	5	2	5	3	5
	123	CORCODUS	1.00	5	2	5	3	5
	124	CORCODUS	1.00	5	2	5	3	5
	125	CORCODUS	1.00	5	2	5	3	5
	126	CORCODUS	1.00	5	2	5	3	5

	127	CORCODUS	1.00	5	2	5	3	5
	128	CORCODUS	1.00	5	2	5	3	5
	129	CORCODUS	1.00	5	2	5	3	5
	130	CORCODUS	1.00	5	2	5	3	5
	131	CORCODUS	1.00	5	2	5	3	5
	132	CORCODUS	1.00	5	2	5	3	5
	133	CORCODUS	1.00	5	2	5	3	5
	134	CORCODUS	1.00	5	2	5	3	5
	135	CORCODUS	1.00	5	2	5	3	5
	136	CORCODUS	1.00	5	2	5	3	5
	137	CORCODUS	1.00	5	2	5	3	5
	138	CORCODUS	1.00	5	2	5	3	5
	139	CORCODUS	1.00	5	2	5	3	5
	140	CORCODUS	1.00	5	2	5	3	5
	141	CORCODUS	1.00	5	2	5	3	5
	142	CORCODUS	1.00	5	2	5	3	5
	143	CORCODUS	1.00	5	2	5	3	5
	144	CORCODUS	1.00	5	2	5	3	5
	145	CORCODUS	1.00	5	2	5	3	5
	146	CORCODUS	1.00	5	2	5	3	5
	147	CORCODUS	1.00	5	2	5	3	5
	148	CORCODUS	1.00	5	2	5	3	5
	149	CORCODUS	1.00	5	2	5	3	5
	150	CORCODUS	1.00	5	2	5	3	5
	151	CORCODUS	1.00	5	2	5	3	5
	152	CORCODUS	1.00	5	2	5	3	5
	153	CORCODUS	1.00	5	2	5	3	5
	154	CORCODUS	1.00	5	2	5	3	5
	155	CORCODUS	1.00	5	2	5	3	5
	156	CORCODUS	1.00	5	2	5	3	5

	157	CORCODUS	1.00	5	2	5	3	5
	158	CORCODUS	1.00	5	2	5	3	5
	159	CORCODUS	1.00	5	2	5	3	5
	160	CORCODUS	1.00	5	2	5	3	5
	161	CORCODUS	1.00	5	2	5	3	5
	162	CORCODUS	1.00	5	2	5	3	5
	163	CORCODUS	1.00	5	2	5	3	5
	164	CORCODUS	1.00	5	2	5	3	5
	165	CORCODUS	1.00	5	2	5	3	5
	166	CORCODUS	1.00	5	2	5	3	5
	167	CORCODUS	1.00	5	2	5	3	5
	168	CORCODUS	1.00	5	2	5	3	5
	169	CORCODUS	1.00	5	2	5	3	5
	170	CORCODUS	1.00	5	2	5	3	5
	171	CORCODUS	1.00	5	2	5	3	5
	172	CORCODUS	1.00	5	2	5	3	5
	173	CORCODUS	1.00	5	2	5	3	5
	174	CORCODUS	1.00	5	2	5	3	5
	175	CORCODUS	1.00	5	2	5	3	5
	176	CORCODUS	1.00	5	2	5	3	5
	177	CORCODUS	1.00	5	2	5	3	5

CORCODUS 177.00

7. DOCUMENTE EMISE CU PRIVIRE LA TERENUL SPAȚIU VERDE ȘI CONSTRUCȚIILE EXISTENTE

FASII PLANTATE

Judetul: Timis
Comuna Tomnatic
Cod Siruta: 157567

FIȘA SPAȚIULUI VERDE NR. 17

1. SCHIȚA AMPLASAMENTULUI TERENULUI SPAȚIU VERDE

2. ADRESA

Strada nr. 17

Strazi



3. DATE DESPRE TERENUL SPAȚIU VERDE

Proprietar/detinator teren spatiu verde	Tip proprietate	Mod administrare	Categoria de folosinta	Regl. urban	Suprafata masurata (mp) Teren		Total Sp. Verde MP	Observatii
					Exclusiv	Indiviziune		
Comuna Tomnatic	Prop. Publica	Adm. Pub.	CC	Strazi	11,128.00		11,128.00	

4. DATE PRIVIND CONSTRUCȚIILE EXISTENTE PE TERENUL SPAȚIU VERDE

Nume si prenume proprietar constructii	Tip proprietate	Mod administrare	Numar corp constr.	Cod grupa destinatie	Suprafata construita la sol (mp)	Observatii
Comuna Tomnatic	Prop. Publica	Adm. Pub.	0	CIE	0.00	
Total suprafață ocupată din terenul spațiu verde					0.00	

5. ECHIPAREA EDILITARĂ A TERENULUI

A - APA	C - CANAL	t - ENERGIE TERMICA	E - ENERGIE ELECTRICA	G - GAZ	T - TELEFON
X	X		X		X

6. DATE PRIVIND VEGETAȚIA EXISTENTĂ PE TERENUL SPAȚIU VERDE

NR. UNIC	DENUMIRE	CATEGORIE SP. VERDE	AMPLASAMENT	CAT. DE FOLOSINTA	REGIM JURIDIC	REGLEM URB. NR. PARCELA
----------	----------	---------------------	-------------	-------------------	---------------	-------------------------

17	Covor vegetal	Cu acces public nelimitat	0	CC	Public	0
----	---------------	---------------------------	---	----	--------	---

SPECII DE ARBORI

0	1	2	3	4	5	6	7	8
AMPLASAMENT	NR. UNIC	SPECIE DE ARBORI	BUC.	DIAM CM	INAL. M	VITALIT	VARSTA	GR. INTR
STR 17	1	CORCODUS	1.00	5	2	5	3	5
DREAPTA	2	CORCODUS	1.00	5	2	5	3	5
	3	CORCODUS	1.00	5	2	5	3	5
	4	CORCODUS	1.00	5	2	5	3	5
	5	CORCODUS	1.00	5	2	5	3	5
	6	CORCODUS	1.00	5	2	5	3	5
	7	CORCODUS	1.00	5	2	5	3	5
	8	CORCODUS	1.00	5	2	5	3	5
	9	CORCODUS	1.00	5	2	5	3	5
	10	CORCODUS	1.00	5	2	5	3	5
	11	CORCODUS	1.00	5	2	5	3	5
	12	CORCODUS	1.00	5	2	5	3	5
	13	CORCODUS	1.00	5	2	5	3	5
	14	CORCODUS	1.00	5	2	5	3	5
	15	CORCODUS	1.00	5	2	5	3	5
	16	CORCODUS	1.00	5	2	5	3	5
	17	CORCODUS	1.00	5	2	5	3	5
	18	CORCODUS	1.00	5	2	5	3	5
	19	CORCODUS	1.00	5	2	5	3	5
	20	CORCODUS	1.00	5	2	5	3	5
	21	CORCODUS	1.00	5	2	5	3	5
	22	CORCODUS	1.00	5	2	5	3	5

	23	CORCODUS	1.00	5	2	5	3	5
	24	CORCODUS	1.00	5	2	5	3	5
	25	CORCODUS	1.00	5	2	5	3	5
	26	CORCODUS	1.00	5	2	5	3	5
	27	CORCODUS	1.00	5	2	5	3	5
	28	CORCODUS	1.00	5	2	5	3	5
	29	CORCODUS	1.00	5	2	5	3	5
	30	CORCODUS	1.00	5	2	5	3	5
	31	CORCODUS	1.00	5	2	5	3	5
	32	CORCODUS	1.00	5	2	5	3	5
	33	CORCODUS	1.00	5	2	5	3	5
	34	CORCODUS	1.00	5	2	5	3	5
	35	CORCODUS	1.00	5	2	5	3	5
	36	CORCODUS	1.00	5	2	5	3	5
	37	CORCODUS	1.00	5	2	5	3	5
	38	CORCODUS	1.00	5	2	5	3	5
	39	CORCODUS	1.00	5	2	5	3	5
	40	CORCODUS	1.00	5	2	5	3	5
	41	CORCODUS	1.00	5	2	5	3	5
	42	CORCODUS	1.00	5	2	5	3	5
	43	CORCODUS	1.00	5	2	5	3	5
	44	CORCODUS	1.00	5	2	5	3	5
	45	CORCODUS	1.00	5	2	5	3	5
	46	CORCODUS	1.00	5	2	5	3	5
	47	CORCODUS	1.00	5	2	5	3	5
	48	CORCODUS	1.00	5	2	5	3	5
	49	CORCODUS	1.00	5	2	5	3	5
	50	CORCODUS	1.00	5	2	5	3	5
	51	CORCODUS	1.00	5	2	5	3	5
	52	CORCODUS	1.00	5	2	5	3	5

	53	CORCODUS	1.00	5	2	5	3	5
	54	CORCODUS	1.00	5	2	5	3	5
	55	CORCODUS	1.00	5	2	5	3	5
	56	CORCODUS	1.00	5	2	5	3	5
	57	CORCODUS	1.00	5	2	5	3	5
	58	CORCODUS	1.00	5	2	5	3	5
	59	CORCODUS	1.00	5	2	5	3	5
	60	CORCODUS	1.00	5	2	5	3	5
	61	CORCODUS	1.00	5	2	5	3	5
	62	CORCODUS	1.00	5	2	5	3	5
	63	CORCODUS	1.00	5	2	5	3	5
	64	CORCODUS	1.00	5	2	5	3	5
	65	CORCODUS	1.00	5	2	5	3	5
	66	CORCODUS	1.00	5	2	5	3	5
	67	CORCODUS	1.00	30	4	5	27	5
	68	CORCODUS	1.00	40	4	5	30	5
	69	CORCODUS	1.00	50	4	5	30	5
	70	CORCODUS	1.00	30	4	5	27	5
	71	CORCODUS	1.00	40	4	5	30	5
	72	CORCODUS	1.00	50	4	5	30	5
	73	CORCODUS	1.00	30	4	5	27	5
	74	CORCODUS	1.00	50	4	5	30	5
	75	CORCODUS	1.00	25	8	5	20	5
	76	CORCODUS	1.00	25	8	5	20	5
	77	CORCODUS	1.00	40	4	5	30	5
	78	CORCODUS	1.00	30	4	5	27	5
	79	CORCODUS	1.00	30	4	5	27	5
	80	CORCODUS	1.00	25	8	5	20	5
	81	CORCODUS	1.00	25	8	5	20	5
	82	CORCODUS	1.00	40	4	5	30	5

	83	CORCODUS	1.00	40	4	5	30	5
	84	CORCODUS	1.00	40	4	5	30	5
	85	CORCODUS	1.00	40	4	5	30	5
	86	CORCODUS	1.00	40	4	5	30	5
	87	CORCODUS	1.00	30	4	5	27	5
	88	CORCODUS	1.00	30	4	5	27	5
	89	CORCODUS	1.00	5	2	5	3	5
	90	CORCODUS	1.00	5	2	5	3	5
	91	CORCODUS	1.00	5	2	5	3	5
	92	CORCODUS	1.00	5	2	5	3	5
	93	CORCODUS	1.00	5	2	5	3	5
	94	CORCODUS	1.00	5	2	5	3	5
	95	CORCODUS	1.00	5	2	5	3	5
	96	CORCODUS	1.00	5	2	5	3	5
	97	CORCODUS	1.00	5	2	5	3	5
	98	CORCODUS	1.00	5	2	5	3	5
	99	CORCODUS	1.00	5	2	5	3	5
	100	CORCODUS	1.00	5	2	5	3	5
	101	CORCODUS	1.00	5	2	5	3	5
	102	CORCODUS	1.00	5	2	5	3	5
	103	CORCODUS	1.00	5	2	5	3	5
	104	CORCODUS	1.00	5	2	5	3	5
	105	CORCODUS	1.00	5	2	5	3	5
	106	CORCODUS	1.00	25	8	5	20	5
	107	CORCODUS	1.00	25	8	5	20	5
	108	CORCODUS	1.00	40	4	5	30	5
	109	CORCODUS	1.00	40	4	5	30	5
	110	CORCODUS	1.00	40	4	5	30	5
	111	CORCODUS	1.00	40	4	5	30	5
	112	CORCODUS	1.00	40	4	5	30	5

	113	CORCODUS	1.00	30	4	5	27	5
	114	CORCODUS	1.00	30	4	5	27	5
	115	CORCODUS	1.00	5	2	5	3	5
	116	CORCODUS	1.00	5	2	5	3	5
	117	CORCODUS	1.00	5	2	5	3	5
	118	CORCODUS	1.00	5	2	5	3	5
	119	CORCODUS	1.00	5	2	5	3	5
	120	CORCODUS	1.00	5	2	5	3	5
	121	CORCODUS	1.00	5	2	5	3	5
	122	CORCODUS	1.00	5	2	5	3	5
	123	CORCODUS	1.00	5	2	5	3	5
	124	CORCODUS	1.00	5	2	5	3	5
	125	CORCODUS	1.00	5	2	5	3	5
	126	CORCODUS	1.00	5	2	5	3	5
	127	CORCODUS	1.00	5	2	5	3	5
	128	CORCODUS	1.00	5	2	5	3	5
	129	CORCODUS	1.00	5	2	5	3	5
	130	CORCODUS	1.00	5	2	5	3	5
	131	CORCODUS	1.00	5	2	5	3	5
	132	CORCODUS	1.00	5	2	5	3	5
	133	CORCODUS	1.00	5	2	5	3	5
	134	CORCODUS	1.00	5	2	5	3	5
	135	CORCODUS	1.00	5	2	5	3	5
	136	CORCODUS	1.00	5	2	5	3	5
	137	CORCODUS	1.00	5	2	5	3	5
	138	CORCODUS	1.00	5	2	5	3	5
	139	CORCODUS	1.00	5	2	5	3	5
	140	CORCODUS	1.00	5	2	5	3	5
	141	CORCODUS	1.00	5	2	5	3	5
	142	CORCODUS	1.00	5	2	5	3	5

	143	CORCODUS	1.00	5	2	5	3	5
	144	CORCODUS	1.00	5	2	5	3	5
	145	CORCODUS	1.00	5	2	5	3	5
	146	CORCODUS	1.00	5	2	5	3	5
	147	CORCODUS	1.00	5	2	5	3	5
	148	CORCODUS	1.00	5	2	5	3	5
	149	CORCODUS	1.00	5	2	5	3	5
	150	CORCODUS	1.00	5	2	5	3	5
	151	CORCODUS	1.00	5	2	5	3	5
	152	CORCODUS	1.00	5	2	5	3	5
	153	CORCODUS	1.00	5	2	5	3	5
	154	CORCODUS	1.00	5	2	5	3	5
	155	CORCODUS	1.00	5	2	5	3	5
	156	CORCODUS	1.00	5	2	5	3	5
	157	CORCODUS	1.00	5	2	5	3	5
	158	CORCODUS	1.00	5	2	5	3	5
	159	CORCODUS	1.00	5	2	5	3	5
	160	CORCODUS	1.00	5	2	5	3	5
	161	CORCODUS	1.00	5	2	5	3	5
	162	CORCODUS	1.00	5	2	5	3	5
	163	CORCODUS	1.00	5	2	5	3	5
	164	CORCODUS	1.00	5	2	5	3	5
	165	CORCODUS	1.00	5	2	5	3	5
	166	CORCODUS	1.00	5	2	5	3	5
	167	CORCODUS	1.00	5	2	5	3	5
	168	CORCODUS	1.00	5	2	5	3	5
	169	CORCODUS	1.00	5	2	5	3	5
	170	CORCODUS	1.00	5	2	5	3	5
	171	CORCODUS	1.00	5	2	5	3	5
	172	CORCODUS	1.00	5	2	5	3	5

	173	CORCODUS	1.00	5	2	5	3	5
	174	CORCODUS	1.00	5	2	5	3	5
	175	CORCODUS	1.00	5	2	5	3	5
	176	CORCODUS	1.00	5	2	5	3	5
	177	CORCODUS	1.00	5	2	5	3	5

CORCODUS 177.00

0	1	2	3	4	5	6	7	8
AMPLASAMENT	NR. UNIC	SPECIE DE ARBORI	BUC.	DIAM CM	INAL. M	VITALIT	VARSTA	GR. INTR
STR 17	1	CORCODUS	1.00	5	2	5	3	5
STANGA	2	CORCODUS	1.00	5	2	5	3	5
E->V	3	CORCODUS	1.00	5	2	5	3	5
	4	CORCODUS	1.00	5	2	5	3	5
	5	CORCODUS	1.00	5	2	5	3	5
	6	CORCODUS	1.00	5	2	5	3	5
	7	CORCODUS	1.00	5	2	5	3	5
	8	CORCODUS	1.00	5	2	5	3	5
	9	CORCODUS	1.00	5	2	5	3	5
	10	CORCODUS	1.00	5	2	5	3	5
	11	CORCODUS	1.00	5	2	5	3	5
	12	CORCODUS	1.00	5	2	5	3	5
	13	CORCODUS	1.00	5	2	5	3	5
	14	CORCODUS	1.00	5	2	5	3	5
	15	CORCODUS	1.00	5	2	5	3	5
	16	CORCODUS	1.00	5	2	5	3	5
	17	CORCODUS	1.00	5	2	5	3	5
	18	CORCODUS	1.00	5	2	5	3	5
	19	CORCODUS	1.00	5	2	5	3	5

	20	CORCODUS	1.00	5	2	5	3	5
	21	CORCODUS	1.00	5	2	5	3	5
	22	CORCODUS	1.00	5	2	5	3	5
	23	CORCODUS	1.00	5	2	5	3	5
	24	CORCODUS	1.00	5	2	5	3	5
	25	CORCODUS	1.00	5	2	5	3	5
	26	CORCODUS	1.00	5	2	5	3	5
	27	CORCODUS	1.00	5	2	5	3	5
	28	CORCODUS	1.00	5	2	5	3	5
	29	CORCODUS	1.00	5	2	5	3	5
	30	CORCODUS	1.00	5	2	5	3	5
	31	CORCODUS	1.00	5	2	5	3	5
	32	CORCODUS	1.00	5	2	5	3	5
	33	CORCODUS	1.00	5	2	5	3	5
	34	CORCODUS	1.00	5	2	5	3	5
	35	CORCODUS	1.00	5	2	5	3	5
	36	CORCODUS	1.00	5	2	5	3	5
	37	CORCODUS	1.00	5	2	5	3	5
	38	CORCODUS	1.00	5	2	5	3	5
	39	CORCODUS	1.00	5	2	5	3	5
	40	CORCODUS	1.00	5	2	5	3	5
	41	CORCODUS	1.00	5	2	5	3	5
	42	CORCODUS	1.00	5	2	5	3	5
	43	CORCODUS	1.00	5	2	5	3	5
	44	CORCODUS	1.00	5	2	5	3	5
	45	CORCODUS	1.00	5	2	5	3	5
	46	CORCODUS	1.00	5	2	5	3	5
	47	CORCODUS	1.00	5	2	5	3	5
	48	CORCODUS	1.00	5	2	5	3	5
	49	CORCODUS	1.00	5	2	5	3	5

	50	CORCODUS	1.00	5	2	5	3	5
	51	CORCODUS	1.00	5	2	5	3	5
	52	CORCODUS	1.00	5	2	5	3	5
	53	CORCODUS	1.00	5	2	5	3	5
	54	CORCODUS	1.00	5	2	5	3	5
	55	CORCODUS	1.00	5	2	5	3	5
	56	CORCODUS	1.00	5	2	5	3	5
	57	CORCODUS	1.00	5	2	5	3	5
	58	CORCODUS	1.00	5	2	5	3	5
	59	CORCODUS	1.00	5	2	5	3	5
	60	CORCODUS	1.00	5	2	5	3	5
	61	CORCODUS	1.00	5	2	5	3	5
	62	CORCODUS	1.00	5	2	5	3	5
	63	CORCODUS	1.00	5	2	5	3	5
	64	CORCODUS	1.00	5	2	5	3	5
	65	CORCODUS	1.00	5	2	5	3	5
	66	CORCODUS	1.00	5	2	5	3	5
	67	CORCODUS	1.00	30	4	5	27	5
	68	CORCODUS	1.00	40	4	5	30	5
	69	CORCODUS	1.00	50	4	5	30	5
	70	CORCODUS	1.00	30	4	5	27	5
	71	CORCODUS	1.00	40	4	5	30	5
	72	CORCODUS	1.00	50	4	5	30	5
	73	CORCODUS	1.00	30	4	5	27	5
	74	CORCODUS	1.00	50	4	5	30	5
	75	CORCODUS	1.00	25	8	5	20	5
	76	CORCODUS	1.00	25	8	5	20	5
	77	CORCODUS	1.00	40	4	5	30	5
	78	CORCODUS	1.00	30	4	5	27	5
	79	CORCODUS	1.00	30	4	5	27	5

	80	CORCODUS	1.00	25	8	5	20	5
	81	CORCODUS	1.00	25	8	5	20	5
	82	CORCODUS	1.00	40	4	5	30	5
	83	CORCODUS	1.00	40	4	5	30	5
	84	CORCODUS	1.00	40	4	5	30	5
	85	CORCODUS	1.00	40	4	5	30	5
	86	CORCODUS	1.00	40	4	5	30	5
	87	CORCODUS	1.00	30	4	5	27	5
	88	CORCODUS	1.00	30	4	5	27	5
	89	CORCODUS	1.00	5	2	5	3	5
	90	CORCODUS	1.00	5	2	5	3	5
	91	CORCODUS	1.00	5	2	5	3	5
	92	CORCODUS	1.00	5	2	5	3	5
	93	CORCODUS	1.00	5	2	5	3	5
	94	CORCODUS	1.00	5	2	5	3	5
	95	CORCODUS	1.00	5	2	5	3	5
	96	CORCODUS	1.00	5	2	5	3	5
	97	CORCODUS	1.00	5	2	5	3	5
	98	CORCODUS	1.00	5	2	5	3	5
	99	CORCODUS	1.00	5	2	5	3	5
	100	CORCODUS	1.00	5	2	5	3	5
	101	CORCODUS	1.00	5	2	5	3	5
	102	CORCODUS	1.00	5	2	5	3	5
	103	CORCODUS	1.00	5	2	5	3	5
	104	CORCODUS	1.00	5	2	5	3	5
	105	CORCODUS	1.00	5	2	5	3	5
	106	CORCODUS	1.00	25	8	5	20	5
	107	CORCODUS	1.00	25	8	5	20	5
	108	CORCODUS	1.00	40	4	5	30	5
	109	CORCODUS	1.00	40	4	5	30	5

	110	CORCODUS	1.00	40	4	5	30	5
	111	CORCODUS	1.00	40	4	5	30	5
	112	CORCODUS	1.00	40	4	5	30	5
	113	CORCODUS	1.00	30	4	5	27	5
	114	CORCODUS	1.00	30	4	5	27	5
	115	CORCODUS	1.00	5	2	5	3	5
	116	CORCODUS	1.00	5	2	5	3	5
	117	CORCODUS	1.00	5	2	5	3	5
	118	CORCODUS	1.00	5	2	5	3	5
	119	CORCODUS	1.00	5	2	5	3	5
	120	CORCODUS	1.00	5	2	5	3	5
	121	CORCODUS	1.00	5	2	5	3	5
	122	CORCODUS	1.00	5	2	5	3	5
	123	CORCODUS	1.00	5	2	5	3	5
	124	CORCODUS	1.00	5	2	5	3	5
	125	CORCODUS	1.00	5	2	5	3	5
	126	CORCODUS	1.00	5	2	5	3	5
	127	CORCODUS	1.00	5	2	5	3	5
	128	CORCODUS	1.00	5	2	5	3	5
	129	CORCODUS	1.00	5	2	5	3	5
	130	CORCODUS	1.00	5	2	5	3	5
	131	CORCODUS	1.00	5	2	5	3	5
	132	CORCODUS	1.00	5	2	5	3	5
	133	CORCODUS	1.00	5	2	5	3	5
	134	CORCODUS	1.00	5	2	5	3	5
	135	CORCODUS	1.00	5	2	5	3	5
	136	CORCODUS	1.00	5	2	5	3	5
	137	CORCODUS	1.00	5	2	5	3	5
	138	CORCODUS	1.00	5	2	5	3	5
	139	CORCODUS	1.00	5	2	5	3	5

	140	CORCODUS	1.00	5	2	5	3	5
	141	CORCODUS	1.00	5	2	5	3	5
	142	CORCODUS	1.00	5	2	5	3	5
	143	CORCODUS	1.00	5	2	5	3	5
	144	CORCODUS	1.00	5	2	5	3	5
	145	CORCODUS	1.00	5	2	5	3	5
	146	CORCODUS	1.00	5	2	5	3	5
	147	CORCODUS	1.00	5	2	5	3	5
	148	CORCODUS	1.00	5	2	5	3	5
	149	CORCODUS	1.00	5	2	5	3	5
	150	CORCODUS	1.00	5	2	5	3	5
	151	CORCODUS	1.00	5	2	5	3	5
	152	CORCODUS	1.00	5	2	5	3	5
	153	CORCODUS	1.00	5	2	5	3	5
	154	CORCODUS	1.00	5	2	5	3	5
	155	CORCODUS	1.00	5	2	5	3	5
	156	CORCODUS	1.00	5	2	5	3	5
	157	CORCODUS	1.00	5	2	5	3	5
	158	CORCODUS	1.00	5	2	5	3	5
	159	CORCODUS	1.00	5	2	5	3	5
	160	CORCODUS	1.00	5	2	5	3	5
	161	CORCODUS	1.00	5	2	5	3	5
	162	CORCODUS	1.00	5	2	5	3	5
	163	CORCODUS	1.00	5	2	5	3	5
	164	CORCODUS	1.00	5	2	5	3	5
	165	CORCODUS	1.00	5	2	5	3	5
	166	CORCODUS	1.00	5	2	5	3	5
	167	CORCODUS	1.00	5	2	5	3	5
	168	CORCODUS	1.00	5	2	5	3	5
	169	CORCODUS	1.00	5	2	5	3	5

	170	CORCODUS	1.00	5	2	5	3	5
	171	CORCODUS	1.00	5	2	5	3	5
	172	CORCODUS	1.00	5	2	5	3	5

CORCODUS 172.00

7. DOCUMENTE EMISE CU PRIVIRE LA TERENUL SPAȚIU VERDE ȘI CONSTRUCȚIILE EXISTENTE

9. SPATII VERZI PENTRU PROTECTIA CURSURILOR DE APA

Judetul: Timis
 Comuna
 Tomnatic
 Cod Siruta: 157567

Nr crt	Cod de clasificare	Denumirea bunului - cursuri de apa din intravilanul localitatii	Amplasament	S spatiu verde mp	Situatia juridica	Nr. fisa
1.	8.03.03	Paraul Giucosin	Comuna Tomnatic	32,774.00	Prop.publica	1
2	8.03.03	Balta 1	Comuna Tomnatic	2,722.00	Prop.publica	2
3	8.03.03	Balta 2	Comuna Tomnatic	4,994.00	Prop.publica	3
		TOTAL		40,490.00		

Spatii verzi pentru protectia lacurilor si cursurilor de apa ART. 6 alin. 1 lit. d din ORDINUL 1466 /2010)

FIȘA SPAȚIULUI VERDE NR. 1

ZONA DE PROTECTIE

Judetul: Timis

Comuna Tomnatic

Cod Siruta: 157567

Paraul Giucosin

1. SCHIȚA AMPLASAMENTULUI TERENULUI SPAȚIU VERDE

2. ADRESA

Comuna Tomnatic



3. DATE DESPRE TERENUL SPAȚIU VERDE

Proprietar/detinator teren spatiu verde	Tip proprietate	Mod administrare	Categoria de folosinta	Regl. urban	Suprafata masurata (mp) Teren		Total Sp. Verde MP	Observatii
					Exclusiv	Indiviziune		

Comuna Tomnatic	Prop. Publica	Adm. Pub.	HR	Zona de protectie	32,774.0 0	32,774. 00
-----------------	---------------	-----------	----	-------------------	---------------	---------------

4. DATE PRIVIND CONSTRUCȚIILE EXISTENTE PE TERENUL SPAȚIU VERDE

Nume si prenume proprietar constructii	Tip proprietate	Mod administrare	Numar corp constr.	Cod grupa destinatie	Suprafata construita la sol (mp)	Observatii
Total suprafață ocupată din terenul spațiu verde						

5. ECHIPAREA EDILITARĂ A TERENULUI

A - APA	C - CANAL	t - ENERGIE TERMICA	E - ENERGIE ELECTRICA	G - GAZ	T - TELEFON

6. DATE PRIVIND VEGETAȚIA EXISTENTĂ PE TERENUL SPAȚIU VERDE

NR. UNIC	DENUMIRE	CATEGORIE SP. VERDE	AMPLASAMENT	CAT. DE FOLOSINTA	REGIM JURIDIC
1.	Covor vegetal	Cu acces public nelimitat	Comuna Tomnatic	HR	Public

SPECII DE ARBORI

1	2	3	4	5	6	7	8	9
AMPLASAMENT	SPECIE DE ARBORI	BUC	DIAM CM	INAL. M	VITALI T	VARSTA	GR. INTR	RISC POSIBI L

7. DOCUMENTE EMISE CU PRIVIRE LA TERENUL SPAȚIU VERDE ȘI CONSTRUCTIILE EXISTENTE

Spatii verzi pentru protectia lacurilor si cursurilor de apa ART. 6 alin. 1 lit. d din ORDINUL 1466 /2010)

FIȘA SPAȚIULUI VERDE NR. 2

ZONA DE PROTECTIE

Judetul: Timis

Comuna Tomnatic

Cod Siruta: 157567

Balta 1

1. SCHIȚA AMPLASAMENTULUI TERENULUI SPAȚIU VERDE

2. ADRESA

Comuna Tomnatic



3. DATE DESPRE TERENUL SPAȚIU VERDE

Proprietar/detinator teren spatiu verde	Tip proprietate	Mod administrare	Categoria de folosinta	Regl. urban	Suprafata masurata (mp) Teren		Total Sp. Verde MP	Observatii
					Exclusiv	Indiviziune		
Comuna Tomnatic	Prop. Publica	Adm. Pub.	HR	Zona de protectie	2,722.00		2,722.00	

4. DATE PRIVIND CONSTRUCȚIILE EXISTENTE PE TERENUL SPAȚIU VERDE

Nume si prenume proprietar constructii	Tip proprietate	Mod administrare	Numar corp constr.	Cod grupa destinatie	Suprafata construita la sol (mp)	Observatii
Total suprafață ocupată din terenul spațiu verde						

5. ECHIPAREA EDILITARĂ A TERENULUI

A - APA	C - CANAL	t - ENERGIE TERMICA	E - ENERGIE ELECTRICA	G - GAZ	T - TELEFON

6. DATE PRIVIND VEGETAȚIA EXISTENTĂ PE TERENUL SPAȚIU VERDE

NR. UNIC	DENUMIRE	CATEGORIE SP. VERDE	AMPLASAMENT	CAT. DE FOLOSINT A	REGIM JURIDIC
1.	Covor vegetal	Cu acces public nelimitat	Comuna Tomnatic	HR	Public

SPECII DE ARBORI

1	2	3	4	5	6	7	8	9
AMPLASAMENT	SPECIE DE ARBORI	BUC	DIAM CM	INAL. M	VITALIT	VARSTA	GR. INTR	RISC POSIBIL

7. DOCUMENTE EMISE CU PRIVIRE LA TERENUL SPAȚIU VERDE ȘI CONSTRUCȚIILE EXISTENTE

=B= =5HCF 'DF C =97H'89' < CH F à F9'
 DF =A 5F 'ž'
 J 5G=l 'GHC =5B'